Oasis Grace
Engineering Projects Pvt Ltd
Build Your Future With Us
RTN.DR.R.SATHYANARAYANAN,
Director - Business Development
+91 9360136897 /
+91 8148231942
No.15, North Mada Street, Srinagar Colony, Saidapet, Chennai-600015
www.oasisgrace.in |
business@jmrgroup.org

தமிழ் குரல் மக்கள்
தினசரி காலை நாளிதழ்
tamilmakkalkurall@gmil.com
RNI No. : TNTAM24840
உள்ளது உள்ளபடி

காலை 10 மணி முதல் மதியம் 2 மணி வரை - முதல் முறை இந்த நோட்டீசை கொண்டுவருபவர்களுக்கு சிகிச்சை இலவசம்
MM கிளினிக்
அரசு மூத்த மருத்துவ அதிகாரி
8668018731
அழகிரி நகர் மெயின் ரோடு, வடபழனி, சென்னை - 26.

தொகுதி - 6 | நாளிதழ் | 10 பக்கங்கள் சென்னை, 29 நவம்பர் 2026 ரூ.2/- இதழ் - 140

830 பேருக்கு வேலைவாய்ப்பு: கோவையில் ரூ.315 கோடி மதிப்பிலான ஹோம்வொர்க்ஸ் ஆலையைத் திறந்தார் முதல்வர் விஜய்



சென்னை – 29 நவம்பர், 2026 ஹவுஸ் ஆஃப் பிராமினன்ஸ் நிறுவனத்தின் ஒரு அங்கமாகவும், ஸ்டைல்கோவ் மாடுலர்ஸ் பிரைவேட் லிமிடெட் (Stylcove Modulars Private Limited) என்ற பதிவு செய்யப்பட்ட நிறுவனத்தின் கீழும் செயல்பட்டு வரும் ஹோம்வொர்க்ஸ் இன்டீரியர்ஸ் (Homworks Interiors), கோயம்புத்தூரில் தனது இரண்டாவது மற்றும் முந்தையதைவிட மிகப் பெரிய ஷோரூமைத் திறந்துள்ளது. அவினாசி சாலையில் உள்ள கே.எம்.சி.எச். மருத்துவமனைக்கு எதிரே அமைந்துள்ள இந்த ஷோரூமின் திறப்பு விழா, நவம்பர் 27, 2026 அன்று நடைபெற்றது. இது நிறுவனத்தின் வளர்ச்சி மற்றும் விரிவாக்கப் பயணத்தில் மற்றுமொரு முக்கிய மைல்கல்லாக அமைந்துள்ளது. இந்த ஷோரூம் திறப்புக்கு முன்னதாக, நவம்பர் 25, 2026 அன்று தமிழகத்தின் முதலமைச்சர் **சி. ஜோசப் விஜய்** அவர்கள், ஹோம்வொர்க்ஸ் நிறுவனத்தின் நவீன தொழில்நுட்ப வசதிகளுடன் கூடிய உற்பத்தி ஆலையைத் திறந்து வைத்தார். ரூ.315 கோடி முதலீட்டில் நிறுவப்பட்டுள்ள இந்த உற்பத்தி ஆலை மூலம் சுமார் 830 பேருக்கு வேலைவாய்ப்புகள் உருவாகும் என எதிர்பார்க்கப்படுகிறது. இது மாநிலத்தின் தொழில் வளர்ச்சிக்கும் வேலைவாய்ப்புச் சூழலுக்கும் குறிப்பிடத்தக்க பங்களிப்பாக அமையும். தமிழக முதலமைச்சர் அவர்களால் இந்த உற்பத்தி ஆலை திறந்து வைக்கப்பட்டது, ஹோம்வொர்க்ஸ் நிறுவனத்திற்கு ஒரு முக்கிய மைல்கல்லாக அமைந்துள்ளது. இது நிறுவனத்தின் உற்பத்தித் திறனை வலுப்படுத்துவதோடு, தரம் மற்றும் நவீன தொழில்நுட்பத்தை அடிப்படையாகக் கொண்ட வீட்டு உள் அலங்காரத் தீர்வுகளை வழங்குவதில் அதன் உறுதிப்பாட்டையும் எடுத்துக்காட்டுகிறது. இந்தியா முழுவதும் தனது செயல்பாடுகளை விரிவுபடுத்துவதற்கான வலுவான உற்பத்தி அடித்தளத்தை உருவாக்கும் நிறுவனத்தின் நீண்டகால தொலைநோக்குப் பார்வையை இந்த ஆலை பிரதிபலிக்கிறது. புதிதாகத் திறக்கப்பட்டுள்ள கோயம்புத்தூர் ஷோரூம், நவீன வீட்டு உள் அலங்காரங்களை வாடிக்கையாளர்கள் நேரடியாக அனுபவிக்கும் வகையில் விரிவான மற்றும் மேம்பட்ட வசதிகளுடன் வடிவமைக்கப்பட்டுள்ளது. தனிப்பயனாக்கப்பட்ட வீட்டு வடிவமைப்புகள், மாடுலர் சமையலறைகள், வார்ட்ரோப்கள், வரவேற்பறை வடிவமைப்புகள் மற்றும் பிரத்யேகமாக உருவாக்கப்படும் வீட்டு உபயோகப் பொருட்கள் உள்ளிட்ட முழுமையான உள் அலங்காரத் தீர்வுகளை இங்கு காட்சிப்படுத்தியுள்ளது. உயர்தரப் பொருட்கள், பயனுள்ள வடிவமைப்பு, தரம் மற்றும் நுணுக்கமான கைவினைத்திறன் ஆகியவற்றுக்கு முக்கியத்துவம் அளித்து, அழகியலையும் நடைமுறைப் பயன்பாட்டையும் ஒருங்கிணைத்து, வாடிக்கையாளர்களின் கனவு இல்லங்களை நனவாக்க ஹோம்வொர்க்ஸ் நிறுவனம் திட்டமிட்டுள்ளது. இந்தப் புதிய ஷோரூம் திறப்பின் மூலம் கோயம்புத்தூரில் தனது இருப்பை மேலும் வலுப்படுத்தும் ஹோம்வொர்க்ஸ், தேசிய அளவில் தனது விரிவாக்கத்தையும் இலக்காகக் கொண்டுள்ளது. இந்த ஆண்டின் பிற்பகுதியில் டெல்லி, பாட்னா, பெங்களூரு மற்றும் மதுரை உள்ளிட்ட முக்கிய நகரங்களிலும் தனது செயல்பாடுகளை விரிவுபடுத்த நிறுவனம் திட்டமிட்டுள்ளது. இதன் மூலம் நாடு முழுவதும் உள்ள மேலும் பல வாடிக்கையாளர்களுக்கு தனது வடிவமைப்புத் திறனையும் ஒருங்கிணைந்த உள் அலங்காரத் தீர்வுகளையும் கொண்டு செல்ல உள்ளது. தமிழக முதலமைச்சர் சி. ஜோசப் விஜய் அவர்களால் ரூ.315 கோடி மதிப்பிலான உற்பத்தி ஆலை திறந்து வைக்கப்பட்டதும், விரிவுபடுத்தப்பட்ட கோயம்புத்தூர் ஷோரூம் திறக்கப்பட்டதும், ஹோம்வொர்க்ஸ் இன்டீரியர்ஸின் வளர்ந்து வரும் இலக்குகள், சிறப்பான தரத்தை வழங்குவதற்கான அர்ப்பணிப்பு மற்றும் இந்திய வீட்டு உள் அலங்காரத் துறையில் முன்னணி நிறுவனமாக உருவெடுக்கும் தொலைநோக்குப் பார்வை ஆகியவற்றை எடுத்துக்காட்டுகின்றன.

உச்ச நீதிமன்ற உத்தரவின்படி திருப்பரங்குன்றம் 'தீபத்தூணில்' கார்த்திகை தீபம் ஏற்றம்



சென்னை – 29 நவம்பர், 2026 இந்திய உச்ச நீதிமன்றத்தின் உத்தரவுகளுக்கு இணங்க, திருப்பரங்குன்றம் மலையிலுள்ள 'தீபத்தூணின்' மேல் சனிக்கிழமை (நவம்பர் 28, 2026) கார்த்திகை தீபம் ஏற்றப்பட்டது.

மாலை 5 மணிக்குத் திட்டமிடப்பட்டிருந்த தீபம் ஏற்றும் நிகழ்வு, நீதிமன்றம் நியமித்த ரிசீவர்களான மேகாலயா உயர் நீதிமன்ற முன்னாள் தலைமை நீதிபதி எஸ். வைத்தியநாதன், சென்னை உயர் நீதிமன்ற முன்னாள் நீதிபதி வி. பார்த்திபன் ஆகியோரின் நேரடி மேற்பார்வையில் நடைபெற்றது. இந்தச் சடங்கிற்காக அருள்மிகு சுப்பிரமணிய சுவாமி கோயிலின் நிர்வாகத்தை ஏற்குமாறு உச்ச நீதிமன்றம் அவர்களுக்குப் பணித்திருந்தது.

புதிதாக அமைக்கப்பட்ட சாரத்தின் வழியாக தீபத்தூணுக்கு ஏறிச் செல்வதற்கு முன், இரு ஓய்வுபெற்ற நீதிபதிகளும் கோயிலில் வழக்கமான பூஜைகளைச் செய்தனர். நீதிமன்ற உத்தரவின்படி உச்சிப் பிள்ளையார் மண்டபத்திலிருந்து கொண்டுவரப்பட்ட தீயையே பயன்படுத்தி, புனிதக் கொப்பரையைக் கோயில் ஸ்தானிகர்களிடமும் அர்ச்சகர்களிடமும் ஒப்படைத்தனர்.

உத்தரவுகள் பின்பற்றப்படுவதை உறுதிசெய்யவும் ஒழுங்கைப் பராமரிக்கவும், மலையின் பாதுகாப்புப் பொறுப்பை மத்திய ரிசர்வ் காவல்படையிடம் (சிஆர்பிஎஃப்) உச்ச நீதிமன்றம் ஒப்படைத்திருந்தது. கடும் கட்டுப்பாடுகளுக்கு உட்பட்ட மலை உச்சிக் கூட்டத்தில், நீதிமன்றம் நியமித்த நீதிபதிகள், சிஆர்பிஎஃப் வீரர்கள் ஆகியோருடன் மதுரை மாவட்ட ஆட்சியர் நிஷாந்த் கிருஷ்ணா, கோயில் அர்ச்சகர்கள், இந்தியத் தொல்லியல் ஆய்வுத் துறை (ASI) அதிகாரிகள், அனுமதிக்கப்பட்ட 50 பக்தர்கள் கொண்ட வரையறுக்கப்பட்ட குழுவும் இடம்பெற்றது. ஆயிரக்கணக்கான பிற பக்தர்கள் தீபத்தைக் காண மலையடிவாரத்தில் திரண்டிருந்தனர்.

காசி தமிழ் சங்கமம் 5.0-ஐ குடியரசுத் துணைத் தலைவர் சி.பி. ராதாகிருஷ்ணன் தொடங்கி வைத்தார்



சென்னை – 29 நவம்பர், 2026 உத்தரப் பிரதேச மாநிலம் வாரணாசியில், காசி தமிழ் சங்கமத்தின் ஐந்தாவது நிகழ்வை குடியரசுத் துணைத் தலைவர் சி.பி. ராதாகிருஷ்ணன் இன்று (28.11.2026) தொடங்கி வைத்தார். இந்நிகழ்ச்சியில் மத்திய கல்வி அமைச்சர் பிரல்ஹாத் ஜோஷி, உத்தரப் பிரதேச முதலமைச்சர் யோகி ஆதித்யநாத் உள்ளிட்டோர் பங்கேற்றனர்.

நிகழ்ச்சியில், 10 வெளிநாட்டு மொழிகள் உட்பட 50 மொழிகளில் திருக்குறள் மொழிபெயர்க்கப்பட்டு வெளியிடப்பட்டது.

நிகழ்ச்சியில் உரையாற்றிய குடியரசுத் துணைத்தலைவர், காசிக்கும் தமிழ்நாட்டுக்கும் ஆயிரக்கணக்கான ஆண்டுகள் பழமையான நாகரிகம், பண்பாடு, ஆன்மிகத் தொடர்பு இருப்பதாகக் குறிப்பிட்டார்.

இந்த ஆண்டு காசி தமிழ் சங்கமத்தின் கருப்பொருளாக, 'திருக்குறள் பயில்வோம்' என்பது அமைந்துள்ளது எனவும், குறிப்பாக மாணவர்கள், இளைஞர்களிடம் திருக்குறளின் காலத்தால் அழியாத அறிவுரைகளையும் அறநெறிகளையும் கொண்டு சேர்ப்பதே இதன் நோக்கம் என்றும் அவர் தெரிவித்தார்.

திருக்குறள் என்பது அனைவருக்கும் பொதுவான வாழ்க்கை வழிகாட்டி என்று அவர் குறிப்பிட்டார். சமத்துவம், மனிதநேயம், நேர்மை ஆகிய உயர்ந்த கருத்துகளைத் திருக்குறள் எடுத்துரைக்கிறது என்று அவர் கூறினார். இக்கருத்துகள் மொழி, மாநிலம், நாடு ஆகிய எல்லைகளைக் கடந்தவை என்றும் அவர் தெரிவித்தார். திருக்குறளின் கருத்துகளைப் படித்து, அவற்றை அன்றாட வாழ்க்கையில் பின்பற்ற வேண்டும் என்றும் அவர் கேட்டுக்கொண்டார்.

இந்திய சர்வதேச வர்த்தகக் கண்காட்சியில் மத்திய சுகாதார அமைச்சக அரங்கை 1.50 லட்சம் பேர் பார்வையிட்டனர்



சென்னை – 29 நவம்பர், 2026 புதுதில்லியில் நடைபெற்ற இந்திய சர்வதேச வர்த்தகக் கண்காட்சியில், மத்திய சுகாதாரம், குடும்ப நலத்துறை அமைச்சகத்தின் சுகாதார அரங்கை சுமார் 1.50 லட்சம் பேர் பார்வையிட்டுள்ளனர்.

'இளைஞர்களின் இந்தியா, ஆரோக்கியமான இந்தியா' என்ற கருப்பொருளில் அமைக்கப்பட்ட இந்த அரங்கில், நோய்கள் வரும் முன் தடுப்பது, ஆரோக்கியமான வாழ்க்கை முறையைப் பின்பற்றுவது ஆகியவை குறித்து விழிப்புணர்வு ஏற்படுத்தப்பட்டது.

இந்த அரங்கில் 24 தேசிய சுகாதாரத் திட்டங்கள் சார்பில் 39 அரங்குகள் அமைக்கப்பட்டிருந்தன. அங்கு ரத்தத்தில் சர்க்கரை அளவு பரிசோதனை, கண் பரிசோதனை, ரத்த வகை கண்டறிதல், உடல் எடை மதிப்பீடு, வாய் நலப் பரிசோதனை உள்ளிட்ட சேவைகள் இலவசமாக வழங்கப்பட்டன. மனநலம், ஊட்டச்சத்து, புகையிலைப் பழக்கத்தைக் கைவிடுதல் குறித்த ஆகியவை ஆலோசனைகளும் வழங்கப்பட்டன.

மேலும், ஆகிய மின்னணு சுகாதாரச் சேவைகள் குறித்தும் விளக்கப்பட்டது. அவசர முதலுதவிப் பயிற்சி, காசநோய் விழிப்புணர்வு நாடகங்கள், மருத்துவர்களின் கலந்துரையாடல்கள் ஆகியவையும் நடைபெற்றன.

குழந்தைகளுக்காகத் தனி விளையாட்டுப் பகுதி அமைக்கப்பட்டு, உடற்பயிற்சி, பாரம்பரிய விளையாட்டுகள் ஆகியவை மூலம் ஆரோக்கியமான பழக்கங்கள் ஊக்குவிக்கப்பட்டன.

உதவிடுவீர்
HOPES Trust
MY ARK Centre for Intellectual Disability
தமிழ்நாடு அரசு அங்கீகாரம் பெற்றது
அறிவுசார் குறைபாடுலபடுயோருக்கான இலவச சிறப்பு பள்ளி
HOPES Trust உங்களை ஒரு உதவும் தூமாக ஆதரவு தருவது பெருமிகிழ்வு.
உங்கள் சிறிய பங்களிப்பு அறிவுசார் குறைபாடுள்ள குழுவில் பெரிய மாற்றத்தை ஏற்படுத்தும்.
நன்கொடை அளிக்க கீழே உள்ள கட்டண முறைகளைப் பயன்படுத்தவும்.
GPay எண்களுக்கு அனுப்ப (To GPay Numbers):
9841359935 / 9043148388
HOPES Trust
Central Bank of India
Kooteripattu Branch
SB A/c No. 5661065244
IFS Code: CBIN0282413
hopestrust24@gmail.com - ரெட்டனை ரோடு, தென்பசியார் கிராமம், திண்டிவனம் தாலுக்கா, விழுப்புரம் - 604302

ஆப்கானிஸ்தானில் வெடிவிபத்து: 10 மாணவர்கள் உயிரிழப்பு, 100-க்கும் மேற்பட்டோர் காயம் – அதிகாரி தகவல்



சென்னை – 29 நவம்பர், 2026

குனார் மாகாணத் தலைநகர் அசதாபாதின் ஆன்டர்சேர் பகுதியில் சனிக்கிழமை காலை இந்தச் சம்பவம் நடந்ததாக தாலிபான் அரசின் உள்துறை அமைச்சக செய்தித் தொடர்பாளர் தெரிவித்தார்.

அருகிலுள்ள சுரங்க நிறுவனங்களுக்குச் சொந்தமான வெடிபொருள் கிடங்கில் ஏற்பட்ட “அலட்சியம் மற்றும் கவனக்குறைவே” வெடிப்புக்குக் காரணம் என்று ஆரம்பகட்ட விசாரணையில் தெரியவந்ததாக அப்துல் மதீன் கானி எக்ஸ் தளத்தில் பதிவிட்டார்.

சம்பவம் குறித்த விசாரணை தொடர்வதாகவும் அவர் கூறினார்.

சுரங்கப் பணிக்காகவும் பாறைகளை வெடிவைத்துத் தகர்ப்பதற்காகவும் வெடிபொருட்கள் தயாரிக்கப்பட்டுக் கொண்டிருந்தபோது, அசதாபாதிலுள்ள ஷகாய் நடுநிலைப் பள்ளி அருகேயுள்ள ஒரு வீட்டில் இந்த வெடிப்பு நிகழ்ந்ததாக மாகாண கலாச்சார, தகவல் இயக்குநர் சமி உல் ஹக் பயான் தெரிவித்ததாகச் செய்திகள் கூறுகின்றன.

சேதமடைந்த வகுப்பறையின் உள்ளே எடுக்கப்பட்ட படங்களில், உடைந்த கண்ணாடித் துண்டுகளும் இடிபாடுகளும் சூழ்ந்த நிலையில் கைவிடப்பட்ட காலணிகளும் பள்ளிப் பைகளும் கிடப்பது தெரிகிறது.

சமூக ஊடகங்களில் பகிரப்பட்ட காணொளிகளில், காயமடைந்த பல குழந்தைகளை வாகனங்களிலிருந்து இறக்கி, அசதாபாத் மருத்துவமனையின் அவசர சிகிச்சைப் பிரிவுக்குத் தூக்கிச் செல்வதையும், பெருந்திரளான மக்கள் அதைப் பார்த்துக்கொண்டு நிற்பதையும் காண முடிகிறது.

மருத்துவமனைக்குள் எடுக்கப்பட்ட புகைப்படங்களில், தலையில் கட்டுப் போடப்பட்ட குழந்தைகள் அருகருகே படுக்கைகளில் படுத்திருப்பது தெரிகிறது.

ஆப்கானிஸ்தானில் சுரங்கத் தொழில் முக்கியத் தொழிலாக இருந்தாலும், பாதுகாப்புத் தரநிலைகள் பெரும்பாலும் மோசமாக இருப்பதால் விபத்துகள் நேர்கின்றன.

இருக்கை பெல்ட் அணிந்து பாதுகாப்பாகப் பயணியுங்கள்.

டுவீர் HOPES Trust MY ARK Centre for Intellectual Disability தமிழ்நாடு அரசு அங்கீகாரம் பெற்றது அறிவுசார் குறையுடையோருக்கான இலவசச் சிறப்புப் பள்ளி களும் பெரும் மாற்றத்தை எப்டுத்தும். GPay எண்களுக்கு அனுப்ப (To ச் செய்து ஆதரவு கொடுகள். 9841359935 / 7550 gmail.com • 9790439935 • ரெட்டனை ரோடு, தென்பசியார் கிராமம், திண்டிவனம் தாலுக்கா,

இந்தியாவுக்கு ஒரு வரலாற்றுச் சிறப்புமிக்க திரைக் காணிக்கை: 'ஆபரேஷன் சிந்தூர்' பின்னணியிலான திரைப்படம் அயோத்தி ஸ்ரீ ராம ஜென்மபூமியில் பிரம்மாண்ட பூஜையுடன் தொடக்கம்



சென்னை – 29 நவம்பர், 2026

பஹல்காம் சம்பவம் மற்றும் 'ஆபரேஷன் சிந்தூர்' நிகழ்வுகளை மையமாகக் கொண்டு உருவாகும் புதிய திரைப்படத்தின் பூஜை, அயோத்தி ஸ்ரீ ராம ஜென்மபூமி தீர்த்த க்ஷேத்திரத்தில் இன்று பிரம்மாண்டமாக நடைபெற்றது. பிரசிடென்ஷியல் மூவீஸ் இன்டர்நேஷனல் பிரைவேட் லிமிடெட் நிறுவனம் சார்பில் அனூப் மோகன் இப்படத்தைத் தயாரிக்கிறார். ஆக்ஷன் கிங் அர்ஜுன் இயக்குகிறார். நாட்டின் மிகவும் போற்றப்படும் ஆன்மிகத் தலங்களில் ஒன்றில் இந்த விழா நடைபெற்றது. சமகால இந்திய வரலாற்றின் ஒரு வலிமையான அத்தியாயத்தை வெள்ளித்திரைக்குக் கொண்டுவரும் லட்சியப் பயணம் இதனுடன் தொடங்கியுள்ளது. ஸ்ரீ ராம ஜென்மபூமி தீர்த்த க்ஷேத்திரத்தில் பூஜை நடத்தப்படும் முதல் திரைப்படம் இதுவே என்றும், இது இந்திய சினிமாவில் ஒரு வரலாற்றுச் சாதனை என்றும் படக்குழுவினர் தெரிவித்துள்ளனர். இயக்குநர் அர்ஜுன் தனது மனைவி நிவேதிதா அர்ஜுனுடன் விழாவில் கலந்துகொண்டார். பல்வேறு துறைகளைச் சேர்ந்த முக்கியப் பிரமுகர்களும் சிறப்பு விருந்தினர்களும் பங்கேற்றனர். இதனால் விழா மிகுந்த சிறப்புடனும் நினைவில் நிற்கும் வகையிலும் நடைபெற்றது.

தேசத்துக்கு அர்ப்பணிக்கப்படும் ஒரு படைப்பு வழக்கமான கமர்ஷியல் சினிமாவின் எல்லைகளைத் தாண்டி, ஒட்டுமொத்த தேசத்துக்கும் ஒரு காணிக்கையாக நிற்கும் படைப்பை உருவாக்க வேண்டும். இதுவே இயக்குநர் அர்ஜுன், தயாரிப்பாளர் அனூப் மோகன் இருவரின் பொதுவான நோக்கம். ஆக்ஷன் கதைசொல்லலில் அர்ஜுனுக்குத் தனித்துவமான ஆளுமை உண்டு. படத்தைப் பிரம்மாண்டமாக உருவாக்க வேண்டும் என்பது அனூப் மோகனின் லட்சியம். இந்த இரண்டும் இணைந்து, பிரம்மாண்டம், உள்ளடக்கம், உணர்வு, நம்பகத்தன்மை ஆகிய அனைத்தும் கொண்ட திரை அனுபவமாக இப்படம் உருவாகிறது. கதைக்குரிய பிரம்மாண்டத்துடன் அதைச் சொல்வதிலும், அதன் உணர்வுப்பூர்வமான மையம் எங்கும் நீர்த்துப்போகாமல் பார்த்துக்கொள்வதிலும் படக்குழு உறுதியாக உள்ளது.

ஒவ்வொரு இந்தியரின் இதயத்தையும் தொடும் கதை தேசத்தின் கூட்டு நினைவில் இன்றும் ஆழமாகப் பதிந்திருக்கும் ஒரு கதைதான் இப்படத்தின் இதயம். பஹல்காம் பயங்கரவாதத் தாக்குதல் மற்றும் 'ஆபரேஷன் சிந்தூர்' நிகழ்வுகளால் ஈர்க்கப்பட்ட இப்படம், இந்தியாவின் சமீபத்திய வரலாற்றில் ஒரு திருப்புமுனை அத்தியாயத்தை வலிமையான திரைமொழியில் சொல்கிறது. இப்படத்தின் திரைக்கதையை மேஜர் விஜய் பார்கவ் எழுதியுள்ளார். ராணுவப் பணியின் யதார்த்தம், தியாகம், தேசப் பாதுகாப்பு ஆகியவை குறித்து அவருக்கு நேரடி அனுபவமும் ஆழமான புரிதலும் உண்டு. நம்பகத்தன்மையும் உணர்வு ஆழமும் தேவைப்படும் இந்தக் கதைக்கு, மண்ணில் வேரூன்றிய ஒரு புதிய பார்வையை அவர் கொண்டு வருகிறார். பஹல்காம் தாக்குதல் வெறும் தலைப்புச் செய்தியாகக் கடந்து போன சம்பவம் அல்ல. கோடிக்கணக்கான இந்தியர்களின் மனதில் ஆறாத காயமாகப் பதிந்த நிகழ்வு அது. இந்தக் கதைக்களத்தைப் படக்குழு நுட்பமாகவும் உறுதியாகவும் தேசப் பொறுப்புணர்வுடனும் அணுகுகிறது. அந்த நிகழ்வுகளுக்குப் பின்னால் இருந்த மனித உணர்வுகள், துணிச்சல், மன உறுதி ஆகியவற்றை ரசிகர்களுக்கு நெருக்கமாகக் கொண்டு சேர்ப்பதே இப்படத்தின் நோக்கம். படக்குழுவைப் பொறுத்தவரை இது வெறும் திரைப்படம் அல்ல. நாடு முழுவதும் உள்ள மக்கள் நினைவில் வைக்க வேண்டிய, புரிந்துகொள்ள வேண்டிய, உணர வேண்டிய ஒரு கதையைச் சொல்லும் வாய்ப்பு இது.

ஒன்பது மொழிகளில் ஒரு பான்-இந்தியா படைப்பு இந்தியில் பிரம்மாண்டமாக உருவாகும் இப்படம் ஒன்பது மொழிகளில் உருவாக்கத் திட்டமிடப்பட்டுள்ளது. இதன் மூலம் கதை மொழி, நிலம், கலாச்சார எல்லைகளைக் கடந்து பயணிக்கும். தேசப் பெருமையிலும் கூட்டு நினைவிலும் வேரூன்றிய இந்தக் கதை, மொழி, பிராந்தியம் பாராமல் ஒவ்வொரு இந்தியரையும் சென்றடைய வேண்டும் என்பதில் படக்குழு உறுதியாக உள்ளது. படத்தின் தலைப்பு தற்போது ரகசியமாக வைக்கப்பட்டுள்ளது. விரைவில் ஒரு சிறப்பு அறிவிப்பின் மூலம் தலைப்பு வெளியிடப்படும் என்று படக்குழு தெரிவித்துள்ளது. அந்த அறிவிப்பு நாடு முழுவதும் உள்ள ரசிகர்களுக்கு ஒரு பெரிய சர்ப்ரைஸாக இருக்கும் என்றும் கூறியுள்ளது. 2027 சுதந்திர தினம்: தேசத்துடன் ஒரு சந்திப்பு படப்பிடிப்பு வரும் மாதங்களில் தொடங்கவுள்ளது. இந்தியாவின் 81-வது சுதந்திர தினமான 2027 ஆகஸ்ட் 15 அன்று படத்தைத் திரையரங்குகளில் பிரம்மாண்டமாக வெளியிடப் படக்குழு திட்டமிட்டுள்ளது. வெளியீட்டுத் தேதியே தனிச் சிறப்பு வாய்ந்தது. இந்தியாவின் சுதந்திரம், இறையாண்மை, தேசிய உணர்வு ஆகியவற்றைக் கொண்டாடும் நாளில் இந்தக் கதையைத் திரையரங்குகளுக்குக் கொண்டு வர வேண்டும் என்பது படக்குழுவின் கனவு. இப்படத்துக்குப் பிரம்மாண்டமான தயாரிப்பு, வலிமையான கதைக்களம், புகழ்பெற்ற இயக்குநர் என எல்லாம் அமைந்துள்ளன. கதையும் தேசிய அளவிலும் உணர்வு அளவிலும் ஆழமான முக்கியத்துவம் கொண்டது. இதனால் இப்படம் இப்போதே மிகவும் எதிர்பார்க்கப்படும் இந்தியத் திரைப்படங்களில் ஒன்றாக உருவெடுத்து வருகிறது.

திரைப்படத்தைத் தாண்டி... தேசத்துக்கு ஒரு காணிக்கை அயோத்தி ஸ்ரீ ராம ஜென்மபூமியில் நடந்த புனிதமான தொடக்கம் முதல் 2027 சுதந்திர தின வெளியீடு வரை, இப்படம் பாக்ஸ் ஆபீஸ் எதிர்பார்ப்புகளைத் தாண்டிய ஒரு லட்சியத்தைச் சுமந்து நிற்கிறது. இந்தியாவின் ஆன்மாவைப் போற்றும் ஒரு திரைக் காணிக்கையை உருவாக்க வேண்டும். அது ஒவ்வொரு இந்தியரின் இதயத்திலும் எதிரொலிக்க வேண்டும். இதுவே இயக்குநர் அர்ஜுன், தயாரிப்பாளர் அனூப் மோகன் இருவரின் பெரிய நோக்கம். தலைப்பு இன்னும் ரகசியம். பயணம் தொடங்கிவிட்டது. வரவிருக்கும் அறிவிப்பை ஒட்டுமொத்த தேசமும் உற்றுநோக்கும் என்கிறது படக்குழு.

தந்தையர் மீதும் விரியும் தமிழ்நாட்டின் நலத்திட்டப் பார்வை: 15 நாள் தந்தைவழி விடுப்பு

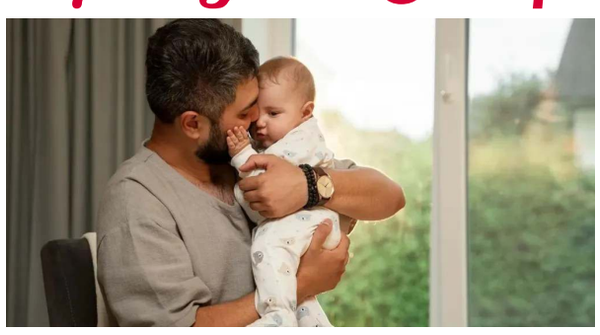

சென்னை – 29 நவம்பர், 2026

அடுத்தடுத்து வந்த அரசுகள் தங்கள் நலத்திட்டக் கட்டமைப்பின் பெரும்பகுதியைப் பெண்கள், குழந்தைகளை மையமாகக் கொண்டே வடிவமைத்து வந்த தமிழ்நாட்டில், வியாழக்கிழமை அரசு தனது கவனத்தை குடும்பத்தில் இதுவரை ஒப்பீட்டளவில் கவனிக்கப்படாமல் இருந்த ஓர் உறுப்பினரான தந்தையின் பக்கம் திருப்பியுள்ளது.

அரசு ஊழியர்களில் திருமணமான ஆண்களுக்கு 15 நாள் தந்தைவழி விடுப்பு வழங்கப்படும் என்று முதலமைச்சர் சி. ஜோசப் விஜய் அறிவித்தார். குழந்தை பிறந்த பிறகு தந்தையர் அரசுப் பணியிலிருந்து விடுப்பு எடுக்க தனி ஏற்பாட்டை தமிழ்நாடு செய்வது இதுவே முதல்முறை.

குழந்தை பிறப்பதற்கு 15 நாட்களுக்கு முன்பிலிருந்து அல்லது குழந்தை பிறந்த தேதியிலிருந்து ஆறு மாதங்களுக்குள் இந்த விடுப்பைப் பயன்படுத்திக்கொள்ள ஊழியர்களுக்கு அனுமதி அளித்து உத்தரவு பிறப்பிக்கப்பட்டுள்ளதாக வியாழக்கிழமை அரசு வெளியிட்ட அறிக்கை தெரிவிக்கிறது.

தற்போது 365 நாட்கள் விடுப்புக்கு உரிமை பெற்றுள்ள பெண் சக ஊழியர்களுக்கு வழங்கப்படும் மகப்பேறு விடுப்பைப் போன்ற ஒரு ஏற்பாடு தந்தையருக்கும் வேண்டும் என்று அரசு ஊழியர்கள் அளித்த கோரிக்கைகளைத் தொடர்ந்து இந்த முடிவு எடுக்கப்பட்டது.

இந்த அறிவிப்புக்குப் பின்னால், தந்தைமையை அரசு பார்க்கும் விதத்தில் சிறியதெனினும் முக்கியமான மாற்றம் உள்ளது: சக ஊழியர்களுக்கு இனிப்பு வழங்கிக் கொண்டாடும் நிகழ்வாக மட்டுமின்றி, அலுவலகத்திலிருந்து விலகி நேரம் செலவிட வேண்டிய பொறுப்பாகவும் தந்தைமை அங்கீகரிக்கப்பட்டுள்ளது.

Printed by R.SATHYANARAYANAN and published by R.SATHYANARAYANAN on behalf of R.SATHYANARAYANAN and printed at Chennai Offset Printers, No.191, 212, Khaja Khan Bhandar Street, Ellis Road, Chennai-600 002, and published at No.11, South Perumal Koil Street, Vadapalani, Chennai - 600 026.
Editor: R.SATHYANARAYANAN

அரசியலமைப்புச் சட்டத்தின் மாண்பைக் காக்க வேண்டும்: அமித் ஷா

சென்னை – 29 நவம்பர், 2026

சென்னை: புதுடெல்லியில் நடைபெற்ற ‘அரசியலமைப்புச் சட்டப் பெருமை நாள்’ நிகழ்ச்சியில் உரையாற்றிய மத்திய உள்துறை மற்றும் கூட்டுறவுத் துறை அமைச்சர் அமித் ஷா, இந்தியாவின் மக்களாட்சி, அரசியலமைப்பு அமைப்புகள் மற்றும் குடிமக்களின் மாண்புக்கான அடித்தளமாக அரசியலமைப்புச் சட்டம் விளங்குகிறது என்றும், அதை அரசியல் அடையாளமாக மட்டும் கருதாமல் மதித்துப் போற்ற வேண்டும் என்றும் வலியுறுத்தினார்.

நாடாளுமன்ற நூலகத்தில் பாதுகாக்கப்பட்டுள்ள அரசியலமைப்புச் சட்டத்தின் அசல் பிரதியைக் குறிப்பிட்டுப் பேசிய அவர், அதில் இடம்பெற்றுள்ள ராமர், புத்தர், குரு கோவிந்த் சிங், ராணி லட்சுமிபாய், நேதாஜி சுபாஷ் சந்திரபோஸ் உள்ளிட்டோரின் ஓவியங்கள் இந்தியாவின் வளமான பண்பாட்டு மற்றும் வரலாற்றுப் பாரம்பரியத்தை எடுத்துரைப்பதாகக் குறிப்பிட்டார்.

அரசியலமைப்புச் சட்டத்தின் உண்மையான நோக்கத்தைப் புரிந்துகொள்ளாமல், அரசியல் ஆதாயங்களுக்காக அதைப் பயன்படுத்துவது அவமதிப்புக்கு ஒப்பானது என்றும் தெரிவித்தார்.

பிரதமர் நரேந்திர மோடி தலைமையிலான அரசின் சாதனைகளைச் சுட்டிக்காட்டிய அமித் ஷா, வங்கிச் சேவைகள், மின்சாரம், கழிப்பறை வசதிகள், குடிநீர், இலவச உணவு தானியங்கள், மருத்துவப் பாதுகாப்பு மற்றும் சமையல் எரிவாயு இணைப்புகள் ஆகியவை கோடிக்கணக்கான ஏழை மக்களைச் சென்றடைந்துள்ளதாகக் கூறினார். நேரடிப் பயனாளர் பரிமாற்றத் திட்டத்தின் மூலம் இடைத்தரகர்களின் தலையீடும் ஒழிக்கப்பட்டுள்ளதாகத் தெரிவித்தார்.

370-வது சட்டப்பிரிவு நீக்கம், நக்சலிசம் மற்றும் பயங்கரவாதத்தைக் கட்டுப்படுத்தியது, வடகிழக்குப் பகுதிகளில் ஆயுதக் குழுக்களைச் சேர்ந்தவர்கள் மீண்டும் பொதுவாழ்வுக்குத் திரும்பியது ஆகியவற்றையும் அவர் குறிப்பிட்டார்.

காங்கிரஸ் கட்சியையும் ராகுல் காந்தியையும் விமர்சித்த அமித் ஷா, அரசியலமைப்பு அமைப்புகளின் மாண்பைக் குறைக்கும் வகையில் அவர்கள் செயல்படுவதாகக் குற்றம்சாட்டினார்.



‘அரசியலமைப்புப் படுகொலை நாள்’ கடைப்பிடிக்கப்படுவதாகக் குறிப்பிட்டார்.

பெண்களுக்கு 33 சதவீத இடஒதுக்கீடு வழங்குவதிலும், பாஜக ஆளும் மாநிலங்களில் பொது சிவில் சட்டத்தை நடைமுறைப்படுத்துவதிலும் அரசு உறுதியாக இருப்பதாகத் தெரிவித்த அவர், சமத்துவம், மாண்பு மற்றும் நீதி ஆகியவை ஒவ்வொரு குடிமகனுக்கும் கிடைப்பதே அரசியலமைப்புச் சட்டத்தின் உண்மையான நோக்கம் என்று வலியுறுத்தினார்.

காசாவில் இஸ்ரேல் தாக்குதல்: எல்லைகளற்ற மருத்துவர்கள் அமைப்பின் இரு ஊழியர்கள் உயிரிழப்பு



சென்னை – 29 நவம்பர், 2026

காசாவிலுள்ள தங்கள் கிளினிக்கில் இஸ்ரேல் நடத்திய தாக்குதலில் இரு ஊழியர்கள் கொல்லப்பட்டதாக எல்லைகளற்ற மருத்துவர்கள் அமைப்பு (MSF) சனிக்கிழமை (நவம்பர் 28, 2026) தெரிவித்தது. அந்த இருவரையும் ஹமாஸ் “பயங்கரவாதிகள்” என இஸ்ரேல் ராணுவம் முத்திரை குத்தியுள்ளது.

கிளினிக்கில் பாதுகாவலர்களாகப் பணிபுரிந்த அவர்களை, ஹமாஸின் பீரங்கிப் பிரிவுத் தளபதி மோஸ் யூசுப் அலிட்ஸ்பாக், அகமது சுஃப்யான் முகமது அலி அபு என இஸ்ரேல் பாதுகாப்புப் படை (IDF) அடையாளம் காட்டியது. இந்தக் கொலைகளால் “நிலைகுலைந்து போனதாக” MSF கூறியதுடன், இது தங்கள் அமைப்பின் மீதான “நேரடித் தாக்குதல்” என்றும் கண்டித்தது.

“எங்கள் வளாகங்கள் MSF சின்னங்களுடன் தெளிவாகக் குறிக்கப்பட்டிருந்தன; அவற்றின் இருப்பிடம் இஸ்ரேல் ராணுவத்துக்குத் தெரிவிக்கப்பட்டு, அவர்களுக்கும் தெரிந்திருந்தது,” என்று அந்த அமைப்பு எக்ஸ் தளத்தில் எழுதியது.

இத்தாக்குதலை உலக சுகாதார நிறுவனத் தலைவர் டெட்ரோஸ் அதானோம் கெப்ரேயேசஸ் கண்டித்தார். “காசாவில் சுகாதார மையங்கள், சுகாதாரப் பணியாளர்கள், மனிதாபிமானப் பணியாளர்கள் மீதான தாக்குதல்கள் அராஜகமானவை, ஏற்றுக்கொள்ள முடியாதவை,” என்று அவர் எக்ஸ் தளத்தில் பதிவிட்டார்.

ஆரம்பத்திலேயே கண்டறிந்து சிகிச்சை அளித்தால் தன்னுடல் தாக்கு நோய்களை நன்கு கட்டுப்படுத்தலாம்: நிபுணர்கள்

சென்னை – 29 நவம்பர், 2026

நோயெதிர்ப்பு மண்டலம் தவறுதலாக உடலின் சொந்த திசுக்களையும் உறுப்புகளையும் தாக்கும்போது தன்னுடல் தாக்கு நோய்கள் ஏற்படுகின்றன.

சென்னை அப்போலோ ஸ்பெஷாலிட்டி மருத்துவமனையின் மூட்டு வாத நோய் நிபுணரும் மருத்துவ நோயெதிர்ப்பியல் ஆலோசகருமான ஜஸ்வர்யா ஜி., இந்நோய்கள் ஏன், எப்படி ஏற்படுகின்றன என்பதை விளக்கினார். மரபணுக்கள், சுற்றுச்சூழல், ஹார்மோன்கள், வாழ்க்கை முறை ஆகிய அனைத்தும் இதில் பங்கு வகிக்கின்றன என்று கூறிய அவர், ஆரம்பகட்ட எச்சரிக்கை அறிகுறிகள் குறித்தும் பேசினார். இவை தொற்றக்கூடிய நோய்கள் அல்ல என்றும், நோயாளிகள் செய்த அல்லது செய்யாத எதுவும் இந்நோய்களுக்குக் காரணம் அல்ல என்றும் அவர் வலியுறுத்தினார்.

உடல் முழுவதையும் பாதிக்கும் வகை, குறிப்பிட்ட உறுப்பை மட்டும் பாதிக்கும் வகை என தன்னுடல் தாக்கு நோய்களின் பல்வேறு வகைகளை விவரித்த அவர், டைப் 1 நீரிழிவு, ஹாஷிமோட்டோ, லூபஸ், முடக்குவாதம், ஜோகிரென்ஸ் உள்ளிட்ட நிலைகள் எவ்வாறு உருவாகின்றன என்பதையும் விளக்கினார். மேலும், நோயறிதல் முறைகளையும், நோயெதிர்ப்பு மண்டலத்தை அமைதிப்படுத்தவும், அறிகுறிகளைத் தணிக்கவும், உடலுக்குத் துணைநிற்கவும் சிகிச்சை எவ்வாறு செயல்படுகிறது என்பதையும் எடுத்துரைத்தார்.



சென்னை சிம்ஸ் மருத்துவமனையின் நரம்பியல் துறை இயக்குநரும் மூத்த ஆலோசகருமான பிரபாஷ் பிரபாகரன், தன்னுடல் தாக்கு நோய்கள் நரம்பு மண்டலத்தின் எந்தப் பகுதியையும் பாதிக்கக்கூடும் என்றும், பாதிக்கப்பட்ட இடத்தைக் கண்டறிந்து நரம்பு மண்டலத்தின் எந்தப் பகுதி சம்பந்தப்பட்டுள்ளது என்பதைப் புரிந்துகொள்வதே மருத்துவரின் முதல் இலக்கு என்றும் விளக்கினார். அதன் பிறகு, நோயின் வேகத்தை மதிப்பிட வேண்டும்; அதாவது, அந்நிலை சில மணிநேரங்களிலா, நாட்களிலா, வாரங்களிலா அல்லது அதைவிட நீண்ட காலத்திலா உருவானது என்பதைக் கண்டறிய வேண்டும்.

சமீபத்திய மக்கள்தொகைக் கணக்கெடுப்பின் அடிப்படையிலான தொகுதி மறுவரையறை தமிழ்நாட்டுக்கு ஆபத்தாக முடியும்: மு.க. ஸ்டாலின்

சென்னை – 29 நவம்பர், 2026

தொகுதி மறுவரையறை தொடர்பான புதிய அரசியலமைப்புத் திருத்த மசோதாவுக்கு ஆதரவளிக்கும் தனது கட்சியின் முடிவை திமுக தலைவர் மு.க. ஸ்டாலின் நியாயப்படுத்தினார். திமுக ஆதரிக்காவிட்டால், 1971 மக்கள்தொகைக் கணக்கெடுப்புக்குப் பதிலாக சமீபத்திய கணக்கெடுப்பின் அடிப்படையிலேயே மத்திய அரசு தொகுதி மறுவரையறையை மேற்கொள்ளும் என்றும், அது தமிழ்நாட்டுக்குக் கடும் ஆபத்தாக அமையும் என்றும் அவர் கூறினார்.

“இந்த மசோதாவை நிதானத்துடனும் தொலைநோக்குடனும் அணுகினோம். அந்த நிலை ஏற்படாமல் தடுத்துவிட்டோம்; இப்போது மசோதா நமது எதிர்பார்ப்புகளுக்கு ஏற்ப அமைந்துள்ளது,” என்று அண்ணா அறிவாலயத்தில் கட்சி எம்.பி.க்கள் கூட்டத்தில் உரையாற்றியபோது அவர் தெரிவித்தார்.

தனது இரு கோரிக்கைகளிலும் திமுக உறுதியாக நின்றதாகவும், தமிழ்நாட்டின் நாடாளுமன்றப் பிரதிநிதித்துவம் மேலும் 25 ஆண்டுகளுக்கு மாற்றப்படாமல் இருப்பதையும், அதன் 7.18 சதவீத பங்கு பாதுகாக்கப்படுவதையும் உறுதி செய்ததில் வெற்றி பெற்றதாகவும் ஸ்டாலின் கூறினார். “இந்த விஷயங்களில் நாங்கள் சமரசம் செய்துகொள்ள மாட்டோம். 1967-ல் தமிழ்நாடு மூன்று இடங்களை

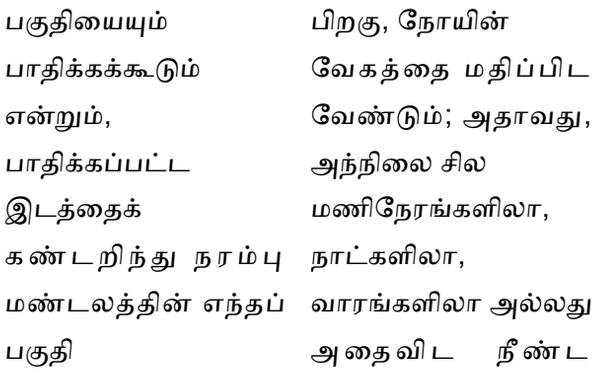

இழந்தது. இப்போது எந்த இடத்தையும் இழக்காமல் இருப்பதை உறுதி செய்துள்ளோம்,” என்றார்.

திமுக குரல் எழுப்பாமல் இருந்திருந்தால், பாஜக வடமாநிலங்களில் இடங்களின் எண்ணிக்கையை உயர்த்திவிட்டு, தமிழ்நாட்டின் பங்கைக் குறைத்திருக்கும் என்றும் அவர் கூறினார்.



உதவிடுவீர்
HOPES Trust
மாற்றம் என்பது சொல் அல்ல செயல்
MY ARK Centre for Intellectual Disability
தமிழ்நாடு அரசு அங்கீகாரம் பெற்றது
அறிவுசார் குறைபாடுடையோருக்கான இலவச சிறப்பு பள்ளி
HOPES Trust உங்களை ஒரு உதவும் தூரமாக ஆதரவு தருவது பெருமைக்கிழவு.
உங்கள் சிறிய பங்களிப்பு அறிவுசார் குறைபாடுள்ள குழந்தைகளின் பெரிய மாற்றத்தை ஏற்படுத்தும்.
நன்கொடை அளிக்க கீழே உள்ள கட்டண முறைகளைப் பயன்படுத்தவும்.
GPay எண்களுக்கு அனுப்ப (To GPay Numbers):
9841359935 / 9043148388
HOPES Trust
Central Bank of India
Kooteripattu Branch
SB A/c No. 5661065244
IFS Code: CBIN0282413
hopestrust24@gmail.com • ரெட்டனை ரோடு, தென்பசியார் கிராமம், திண்டிவனம் தாலுக்கா, விழுப்புரம் - 604302

சிறப்புக் கூட்டத்தொடருக்கு முன்னதாக எம்.பி.க்களின் இருக்கை மாற்றம்: ஆளுங்கட்சி வரிசைக்கு அருகே நகரும் திமுக



சென்னை – 29 நவம்பர், 2026

தொகுதி மறுவரையறை, பெண்களுக்கான இடஒதுக்கீடு தொடர்பான சட்டத் தொகுப்பை மையமாகக் கொண்ட நாடாளுமன்றச் சிறப்புக் கூட்டத்துக்குச் சற்று முன்னதாக, 97 எம்.பி.க்களின் இருக்கை ஏற்பாடுகளில் மாற்றங்களை மக்களவைச் செயலகம் சனிக்கிழமை அறிவித்தது.

இவர்களில் திமுக உறுப்பினர்களும் அடங்குவர்; அவர்கள் இனி ஆளுங்கட்சி வரிசைகளுக்கு (டிரசரி பெஞ்ச்) அருகே அமர்வார்கள்.

சென்னையில் அக்கட்சித் தலைவர் மு.க. ஸ்டாலின் தலைமையில் நடந்த எம்.பி.க்கள் கூட்டத்துக்குப் பிறகு, திருத்தப்பட்ட தொகுதி மறுவரையறை மசோதாக்களை ஆதரிக்கும் தீர்மானத்தை திமுக நிறைவேற்றிய சில மணிநேரங்களில் இந்த மாற்றம் வந்துள்ளது.

தொகுதி மறுவரையறை, நாடாளுமன்றம் மற்றும் மாநிலச் சட்டமன்றங்களில் பெண்களுக்கு 33 சதவீத இடஒதுக்கீடு செயல்படுத்துதல் தொடர்பான அரசியலமைப்பு (நூற்று முப்பத்திரண்டாவது திருத்த) மசோதா, 2026-க்கு மத்திய அமைச்சரவை வெள்ளிக்கிழமை ஒப்புதல் அளித்தது.

இருக்கை ஏற்பாட்டு மாற்றம் குறித்துப் பேசிய மக்களவைச் செயலக வட்டாரம் ஒன்று சனிக்கிழமை, “இது கட்சியிடமிருந்து (திமுக) நிலுவையில் இருந்த கோரிக்கை. ஆனால் அது சனிக்கிழமைதான் நிறைவேற்றப்பட்டது. திமுக இனி இரு அவைகளிலும் ஆளுங்கட்சிப் பக்கம் அமரும்; அதனால் வேறு சில கட்சிகளுக்கும் இருக்கைகள் மாற்றப்பட்டுள்ளன,” என்று கூறியது.

மலபார் கோல்டு & டைமண்ட்ஸ் நவீன நேர்த்தியால் ஊக்கம் பெற்ற ஒரு இயற்கை டைமண்ட்களின் கலெக்சனான 'ஸ்வே' ஐ வெளியிட்டது

சென்னை – 29 நவம்பர், 2026

தற்கால டைமண்ட் நகைகள் மூலம் ஒரு பெண்ணின் பல அம்சங்களைக் கொண்டாடுதல்

மலபார் கோல்டு & டைமண்ட்ஸ் சுழல் வடிவங்களின் திரவம் போன்ற தன்மையால் ஊக்கம் பெற்ற ஒரு புதிய இயற்கை டைமண்ட் நகை கலெக்சனான ஸ்வே-ஐ வெளியிட்டுள்ளது. இந்த கலெக்சன் தனித்துவமாக பார்வைக்கு கவரும் தன்மையை லேசான தன்மையுடன் சமநிலைப்படுத்தும் தற்கால நகைகளை கொண்டுள்ளது. 'உங்களுடன் நகரும் டைமண்ட்ஸ்கள்' என்ற எண்ணத்தில் நங்கூரமிடப்பட்ட இந்த விளம்பர நடவடிக்கை, ஒரு பெண்ணின் வாழ்க்கையை வடிவமைக்கும் பல தருணங்கள், மனநிலைகள் மற்றும் வெளிப்பாடுகளில் வளர்ந்து வரும் ஸ்டைலைக் கொண்டாடுகிறது.

லேசான எடை கொண்டதாக இருந்தாலும் கவர்ச்சிகரமானதாக வடிவமைக்கப்பட்ட ஸ்வே இயற்கை டைமண்ட் நகைகளுக்கு தற்கால நேர்த்தியைக் கொண்டு வருகிறது. அன்றாடம் அணிவது மற்றும் வேலைக்கு அணிவது முதல் சமூகக் கூட்டங்கள் மற்றும் சிறப்பு சந்தர்ப்பங்கள் வரை, இந்த நகைகள் ஒன்றன் மேல் ஒன்றாக அணியப்பட்டிருந்தாலும் அல்லது அடுக்கப்பட்டிருந்தாலும் சிரமமின்றி ஸ்டைல் செய்வதற்கு தங்களை வழங்குகின்றன, அதே நேரத்தில் அணிபவரின் எப்போதும் வளர்ந்து வரும் ஸ்டைலைப் பூர்த்தி செய்கின்றன.

பாலிவுட் நடிகையும் பிராண்டின் விளம்பர தூதருமான ஆலியா பட், தனது சிரமமில்லாத ஸ்டைல் மற்றும் கவரும் தன்மையின் மூலம் ஸ்வே-யின் தற்கால உணர்வை உருவகப்படுத்தும் இந்த விளம்பர நடவடிக்கையை முன்னெடுத்து செல்கிறார். அவர் தனது வாழ்க்கையின் பல்வேறு அம்சங்களுக்கு இடையில் தடையின்றி நகரும் நம்பிக்கையுள்ள, உணர்வுகளை வெளிப்படுத்தும் பெண்ணைப் பிரதிநிதித்துவப்படுத்துகிறார்.

மலபார் குழுமத்தின் தலைவர் எம்.பி. அஹமது இந்த அறிமுகம் குறித்து கருத்து கூறுகையில், "இன்றைய பெண்கள் தங்கள் தனிப்பட்ட ஸ்டைலைப் பிரதிபலிக்கும் மற்றும் அவர்களுடைய வாழ்க்கையை வடிவமைக்கும் பல சந்தர்ப்பங்களுக்கு ஏற்ப மாறிக் கொள்ளும் நகைகளைத் தேடுகிறார்கள். பெண்கள் தங்கள் அன்றாட வாழ்க்கையில் ஏற்கும் பல பாத்திரங்களிலிருந்து ஸ்வே ஊக்கம் பெறுகிறது. இந்த தொகுப்பின் மூலம், சுழல் அமைப்பில்-ஊக்கம் பெற்ற வடிவங்கள், திறந்தவெளிகள் மற்றும் இயற்கை டைமண்ட்களின் புத்திசாலித்தனம் மூலம் அந்த யோசனையை தற்கால நகைகளாக மொழிபெயர்த்துள்ளோம். லேசான எடை கொண்ட வடிவமைப்புகள் மற்றும் பலதரப்பட்ட ஸ்டைலிங் ஆகியவை ஒவ்வொரு நகையையும் அணிபவருடன் சிரமமின்றி நகர அனுமதிக்கின்றன, இது பல்வேறு சந்தர்ப்பங்கள் மற்றும் அவரது வாழ்க்கையின் பல்வேறு அம்சங்களில் அவரது தனிப்பட்ட ஸ்டைலை முழுமையாக்குகிறது".



ஸ்வே மூலம், மலபார் கோல்டு & டைமண்ட்ஸ் தற்கால வடிவமைப்பு, கைவினைத்திறன் மற்றும் அன்றாடம் அணிவதற்கான பன்முகத்தன்மை ஆகியவற்றை ஒன்றிணைக்கும் தொகுப்புகள் மூலம் அதன் இயற்கையான டைமண்ட் ரகங்களைத் தொடர்ந்து வலுப்படுத்துகிறது. ஒவ்வொரு நகையும் வடிவமைப்பு அழகியலை தரம், அணியக்கூடிய தன்மை மற்றும் மதிப்புடன் இணைப்பதில் பிராண்டின் கவனத்தை பிரதிபலிக்கிறது.

இந்த அர்ப்பணிப்பு மலபார் கோல்டு & டைமண்ட்ஸின் டைமண்ட் வாக்குறுதிகளால் வலுப்படுத்தப்படுகிறது, இது வெட்டு (Cut), நிறம் (Colour), தெளிவு (Clarity) மற்றும் காரட் (carat) ஆகிய பாரம்பரிய 4 சி (4Cs)களுக்கு அப்பால் விரிவடைகிறது. ஒவ்வொரு டைமண்டும் 100% இயற்கையானது, பொறுப்புடன் பெறப்பட்டது மற்றும் நம்பகமான சுரங்கத் தொழிலாளர்களிடமிருந்து கவனமாக தேர்ந்தெடுக்கப்பட்டது. பிரித்தல், பாலிஷ் செய்தல், தரப்படுத்துதல் மற்றும் வகைப்படுத்துதல் ஆகியவற்றில் நிறுவனத்தில் உள்ளவர்களின் நிபுணத்துவத்தின் ஆதரவுடன், டைமண்ட்கள் பிராண்டின் கடுமையான தர அம்சங்களைப் பூர்த்தி செய்கின்றன, ஒவ்வொரு டைமண்ட் நகையும் 28 தர சோதனைகளுக்கு உட்படுத்தப்படுகின்றன. அதன் உலகளாவிய வடிவமைப்பு ஸ்டுடியோக்களின் ஆதரவுடன், இந்த பிராண்ட் கவனமாக தேர்ந்தெடுக்கப்பட்ட இயற்கை டைமண்ட்களை அழகு, அணியக்கூடிய தன்மை மற்றும் மதிப்பிற்காக வடிவமைக்கப்பட்ட நகைகளாக மாற்றுகிறது.

வெளிப்படையான மற்றும் பொறுப்பான சில்லறை நடைமுறைகள் மூலம் வாடிக்கையாளர் நம்பிக்கைக்கு மலபார் கோல்டு & டைமண்ட்ஸின் தொடர்ச்சியான அர்ப்பணிப்பையும் இந்த வெளியீடு பிரதிபலிக்கிறது. அனைத்து கோல்டு நகைகளும் ஹெச்யுஐடி உடன் பிஐஎஸ் ஹால்மார்க் கொண்டுள்ளன, அதே நேரத்தில் டைமண்ட்கள் சோதிக்கப்பட்டு சான்றளிக்கப்படுகின்றன. பிராண்டின் மலபார் வாக்குறுதிகளின் கீழ், வாடிக்கையாளர்கள் கோல்டு மற்றும் டைமண்ட் பரிமாற்றங்கள், வெளிப்படையான விலை நிர்ணயம், வாழ்நாள் முழுவதும் இலவச பராமரிப்பு மற்றும் பொறுப்பான முறையில் பெறப்பட்ட பொருட்கள் ஆகியவற்றில் 100% மதிப்பிலிருந்து பயனடைகிறார்கள்.

கோடம்பாக்கத்தில் புதிய பொழுதுபோக்கு இடம்

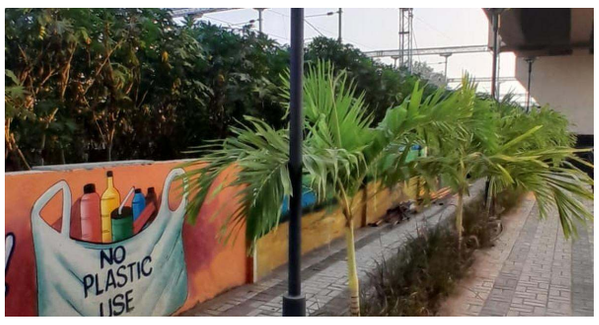

சென்னை – 29 நவம்பர், 2026

கோடம்பாக்கம் ரயில்வே பார்டர் சாலையில் உள்ள ராங்கராஜபுரம் மேம்பாலத்தின் கீழ்ப்பகுதிக்கு பெருநகர சென்னை மாநகராட்சி புதிய தோற்றம் அளித்துள்ளது. குழந்தைகள் விளையாடும் பகுதி, உடற்பயிற்சி உபகரணங்கள், இருக்கைகள், விளக்குகள், பசுமைச் சூழல் ஆகியவற்றுடன் அந்த இடம் பொழுதுபோக்கு வெளியாக மாற்றப்பட்டுள்ளது. ரயில் பாதையை ஒட்டிய காம்பவுண்ட் சுவரில் ஓவியங்களும் வரையப்பட்டு அழகூட்டுகின்றன.

இந்தப் பணிகள் ரூ.3.63 கோடி செலவில் மேற்கொள்ளப்பட்டதாக மாநகராட்சி அதிகாரி ஒருவர் தெரிவித்தார். “இந்த இடத்தை முன்பு மெக்கானிக் கடைகள் தங்கள் பணியிடமாகப் பயன்படுத்தி வந்தன. அவை அனைத்தும் அகற்றப்பட்டு, இடம் புதுப்பொலிவுடன் சீரமைக்கப்பட்டுள்ளது,” என்றார் அவர்.

புதிய பொழுதுபோக்கு இடமாகப் பார்ப்பதால் இப்பணியைப் பொதுமக்கள் வரவேற்கின்றனர். ஆயினும், படேல் தெரு அருகிலுள்ள பகுதி இன்னும் மெக்கானிக் கடைகளின் ஆக்கிரமிப்பிலேயே இருப்பதையும் அவர்கள் சுட்டிக்காட்டினர்.

இ-சேவை மையம்
ஸ்டார் ரெயின்போ சர்வீசஸ்
PASSPORT | MSME | PAN | AADHAAR
FSSAI | PATTA | LEGALHEIR
2,4 WHEELER INSURANCE
PROPERTY TAX, EB - NAME TRANSFER
STATE AND CENTRAL GOVT
AUTHORISED FRANCHISEE
ALL ONLINE SERVICES
8148231942 / 8144337349
11, South Perumal Koil Street, Vadapalani, Chennai - 600 026.

இளம்பெண்களுக்கு வேலைவாய்ப்புப் பயிற்சி அளிக்கும் ‘நவ்யா 2.0’ திட்டம்: மத்திய அமைச்சர்கள் அன்னபூர்ணா தேவி, ஜெயந்த் சௌத்ரி தொடங்கி வைத்தனர்

சென்னை – 29 நவம்பர், 2026

இளம்பெண்களுக்கு வேலைவாய்ப்புப் பயிற்சி அளிக்கும் ‘நவ்யா 2.0’ திட்டம்: மத்திய அமைச்சர்கள் அன்னபூர்ணா தேவி, ஜெயந்த் சௌத்ரி தொடங்கி வைத்தனர்.

மத்திய பெண்கள், குழந்தைகள் மேம்பாட்டுத் துறை அமைச்சர் அன்னபூர்ணா தேவி, திறன் மேம்பாட்டுத் துறை இணையமைச்சர் ஜெயந்த் சௌத்ரி ஆகியோர் இணைந்து, உத்தராகண்ட் மாநிலம் ஹரித்வாரில் ‘நவ்யா 2.0’ திட்டத்தைத் தொடங்கி வைத்தனர். உத்தராகண்ட் சமஸ்கிருத நிறுவனத்தில் இந்த நிகழ்ச்சி நடைபெற்றது.

இளம்பெண்களுக்கு தொழிற்பயிற்சி அளித்து அவர்களின் எதிர்காலத்தை மேம்படுத்துவதே இத்திட்டத்தின் நோக்கமாகும். மத்திய பெண்கள், குழந்தைகள் மேம்பாட்டு அமைச்சகம், திறன் மேம்பாடு, தொழில்முனைவோர் அமைச்சகம் ஆகியவை இணைந்து இத்திட்டத்தைச் செயல்படுத்துகின்றன.

நவ்யா 2.0 திட்டம், நாடு முழுவதும் 24 மாநிலங்கள், யூனியன் பிரதேசங்களில் உள்ள 100 மாவட்டங்களில் செயல்படுத்தப்படும். குறிப்பாக வளர்ச்சியில் பின்தங்கிய, எளிதில் சென்றடைய முடியாத பகுதிகளுக்கு முன்னுரிமை அளிக்கப்படும். இத்திட்டத்தில் பயிற்சி பெறுவதற்கான வயது வரம்பு 16 முதல் 25 வயது வரை ஆகும்.



புதிய தொழில்நுட்பத் துறைகள் உள்ளிட்ட பல்வேறு பணிகளுக்கு இதில் பயிற்சி அளிக்கப்படும். பயிற்சிக்குப் பிறகு வேலைவாய்ப்பு, தொழில்பழகுநர் பயிற்சி அல்லது சொந்தத் தொழில் தொடங்குவதற்கான வாய்ப்புகள் ஏற்படுத்தப்படும்.

மனோரமாமேக்ஸ் ஓடிடி தளத்தில் தமிழ் ரசிகர்களுக்காகக் களமிறங்கும் மலையாளத் திரைப்படங்கள்!

சென்னை – 29 நவம்பர், 2026 எனப் பல்வேறு ஜானர்களில் உள்ள திரைப்படங்களைத் தமிழ் மொழியில் வெளியிட்டு, மலையாளத் திரையுலகின் சிறந்த படைப்புகளைத் தமிழ் ரசிகர்களிடமும் கொண்டு சேர்க்கிறது. தற்போது மனோரமாமேக்ஸ் தளத்தில் தமிழில் பார்க்கக் கிடைக்கும் மலையாளத் திரைப்படங்களின் பட்டியலில் ‘பல்லொட்டி’, ‘பைங்கிளி’, ‘தி தர்ட் மர்டர்’, ‘மிஸ்டர் & மிஸஸ் பேச்சுலர்’, ‘கட்டாலன்’ மற்றும் ‘இட்ஸ் அ மெடிகல் மிராக்கிள்’ ஆகிய படங்கள் இடம்பெற்றுள்ளன. இந்த வரிசையில் ’Her’ திரைப்படம் இந்த வார இறுதியில் தமிழில் வெளியாகவுள்ளது. வித்தியாசமான கதைக்களங்களையும், சிறந்த நடிகர்களையும் கொண்ட இந்தப் படங்கள் ஒவ்வொன்றும் வெவ்வேறு வகையான திரையனுபவத்தை வழங்குகின்றன. ‘பல்லொட்டி’, ‘பைங்கிளி’ ஆகிய படங்கள் நகைச்சுவையுடன் உணர்வுபூர்வமான கதையையும் கொண்டிருக்க, ‘தி தர்ட் மர்டர்’ திரைப்படம் பரபரப்பான த்ரில்லர் அனுபவத்தைத் தருகிறது. ‘மிஸ்டர் & மிஸஸ் பேச்சுலர்’ நகைச்சுவை விருந்தாக அமைய, ‘கட்டாலன்’ ஆக்ஷன் ரசிகர்களைக் கவரும் வகையில் அமைந்துள்ளது. வழக்கமான பாணியிலிருந்து மாறுபட்ட நகைச்சுவை கலந்த த்ரில்லர் அனுபவத்தை ‘இட்ஸ் அ மெடிகல் மிராக்கிள்’ தருகிறது. இந்த வரிசையில் புதிதாக இணையவுள்ள ‘Her’ திரைப்படமும் ரசிகர்களின் எதிர்பார்ப்பை அதிகரித்துள்ளது. ஐநூறுக்கும் மேற்பட்ட திரைப்படங்கள் மற்றும் 20,000 மணி நேரத்திற்கும் அதிகமான பொழுதுபோக்கு நிகழ்ச்சிகளைக் கொண்டுள்ள மனோரமாமேக்ஸ் தளத்தில், திரைப்படங்கள் மட்டுமின்றி மழவில் மனோரமா மற்றும் மனோரமா நியூஸ் தொலைக்காட்சிகளின் பிரபல நிகழ்ச்சிகளையும் கண்டு ரசிக்கலாம். பல்வேறு

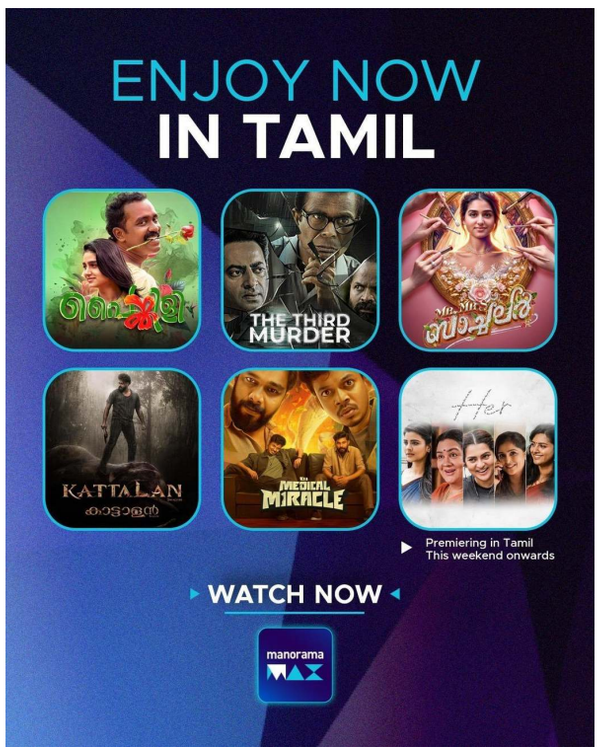

மொழிகளில் உள்ளடக்கங்களை வழங்குவதன் மூலம், மொழி வேறுபாடுகளைக் கடந்து தரமான பொழுதுபோக்கை அனைத்து தரப்பு ரசிகர்களிடமும் கொண்டு சேர்ப்பதில் இத்தளம் கவனம் செலுத்தி வருகிறது. தமிழில் மலையாளத் திரைப்படங்களின் எண்ணிக்கையைத் தொடர்ந்து அதிகரித்து வரும் மனோரமாமேக்ஸ், புதிய திரைப்படங்களையும் பல்வேறு ஜானர்களிலான படைப்புகளையும் தனது தளத்தில் இணைத்து, தமிழ் ரசிகர்களுக்கான பொழுதுபோக்கு அனுபவத்தை மேலும் விரிவுபடுத்தி வருகிறது.

சாதிவாரிக் கணக்கெடுப்பு முறையை அரசு மாற்றும் வரை 2027 மக்கள்தொகைக் கணக்கெடுப்பைப் புறக்கணிக்க ஓபிசி அமைப்புகள் முடிவு; போராட்டம் நடத்தின



சென்னை – 29 நவம்பர், 2026 சாதிவாரிக் கணக்கெடுப்புக்கு “திறந்த பத்தி” (open-column) முறையைப் பயன்படுத்த அரசு எடுத்த முடிவையும், மக்கள்தொகை கணக்கீட்டுக் கட்டத்துக்கான படிவங்களில் ஓபிசிக்கெனத் தனிப் பத்தி இல்லாததையும் கண்டித்து, நடைபெற்று வரும் 2027 மக்கள்தொகைக் கணக்கெடுப்பைப் புறக்கணிப்பதாக நாடு முழுவதும் உள்ள இதர பிற்படுத்தப்பட்ட வகுப்பினர் (ஓபிசி) அமைப்புகள் சனிக்கிழமை (நவம்பர் 28, 2026) தீர்மானித்தன.

இந்தியாவிலுள்ள பல்வேறு ஓபிசி அமைப்புகளின் கூட்டமைப்பான அகில இந்திய சாதிவாரிக் கணக்கெடுப்பு ஒருங்கிணைப்புக் குழு (AICCCC) விடுத்த போராட்ட அழைப்பை ஏற்று, புதுதில்லியின் ராம்லீலா மைதானத்தில் சனிக்கிழமை ஆயிரக்கணக்கானோர் ஆர்ப்பாட்டத்தில் ஈடுபட்டனர்.

மத்திய அரசின் “திறந்த பத்தி” முறையிலான சாதிக் கணக்கெடுப்புக்கு எதிரான போராட்டங்களை AICCC ஒருங்கிணைத்து வருகிறது. 2011-ஆம் ஆண்டின் சமூக–பொருளாதார சாதிக் கணக்கெடுப்பைப் போலவே, இந்த முறையும் “தரவுக் குழப்பத்தை” உருவாக்கும் நோக்கத்துடன் வடிவமைக்கப்பட்டதாக அக்குழு கூறியுள்ளது.

கணக்கெடுப்புப் படிவங்களில் ஓபிசிக்கெனத் தனிப் பத்தியும், அனைத்து சாதிகளையும் (எஸ்சி/எஸ்டி/ஓபிசி/பொது) பட்டியலிடும் கீழ்விரி பெட்டியும் சேர்க்கப்படும் வரை, நடைபெற்று வரும் கணக்கெடுப்புப் பணியைப் புறக்கணிக்க இணைந்துள்ள அனைத்து அமைப்புகளும் முடிவு செய்துள்ளதாக சனிக்கிழமை ஏற்கப்பட்ட பிரகடனத்தில் AICCCC தெரிவித்தது.

நாடோடிகள், சீர்மரபினர் (denotified tribes) ஆகியோரைத் தனியாகக் கணக்கிடுவதற்கான வழிமுறையும் வேண்டும் என்று ஓபிசி அமைப்புகளின் கூட்டமைப்பு வலியுறுத்தியது; இவர்களில் பலர் ஏற்கெனவே ஓபிசி, எஸ்சி அல்லது எஸ்டி பிரிவுகளில் வகைப்படுத்தப்பட்டுள்ளனர்.

சிக்கிம் மாநிலத்துக்கு முதல் ரயில் இணைப்பை ஏற்படுத்தும் பணியில் முன்னேற்றம் - 5.3 கிலோ மீட்டர் நீள சுரங்கப்பாதையில் துளையிடும் பணி நிறைவு

சென்னை – 29 நவம்பர், 2026 சிக்கிம் மாநிலத்துக்கு முதல் ரயில் இணைப்பை ஏற்படுத்தும் பணியில் முன்னேற்றம் - 5.3 கிலோ மீட்டர் நீள சுரங்கப்பாதையில் துளையிடும் பணி நிறைவு.

சிக்கிம் மாநிலத்துக்கு முதல் ரயில் இணைப்பை ஏற்படுத்தும் சிவோக் – ராங்போ புதிய ரயில் பாதைத் திட்டத்தில் முக்கிய முன்னேற்றம் ஏற்பட்டுள்ளது. இத்திட்டத்தின் மிக நீளமான 5.3 கிலோ மீட்டர் சுரங்கப்பாதையில் துளையிடும் பணி நேற்று (நவம்பர் 27) நிறைவடைந்தது. இதன் மூலம் இத்திட்டத்தில் உள்ள 14 சுரங்கப் பாதைகளிலும் துளையிடும் பணிகள் முழுமையாக முடிந்துள்ளன.

இரு முனைகளில் இருந்தும், இரண்டு அணுகு சுரங்கங்கள் வழியாகவும் 5.3 கிலோ மீட்டர் நீளம் கொண்ட 10-வது சுரங்கப் பாதையில் துளையிடும் பணி நடைபெற்றது. தற்போது இரு பக்கங்களும் இணைக்கப்பட்டுள்ளன. அடுத்தகட்டமாக சுரங்கப் பாதைக்குள் கான்கிரீட் பூச்சு, தண்டவாளம் அமைத்தல், ரயில்வே பாதுகாப்பு அமைப்புகளை நிறுவுதல் ஆகிய பணிகள் நடைபெற உள்ளன.



மொத்தம் 45 கிலோ மீட்டர் நீளமுள்ள இந்த அகல ரயில் பாதை, மேற்கு வங்கத்தின் டார்ஜிலிங், கலிம்போங் மாவட்டங்கள் வழியாகவும், சிக்கிமின் பாக்யோங் மாவட்டம் வழியாகவும் செல்கிறது. இமயமலையின் கடினமான மலைப்பகுதியில் அமைக்கப்படும் இத்திட்டத்தில் 14 சுரங்கங்கள் உள்ளன. இவை மொத்தப் பாதையின் சுமார் 86 சதவீத நீளத்தைக் கொண்டுள்ளன. மேலும், 23 பாலங்களும் அமைக்கப்படுகின்றன.

சிவோக், ரியாங், மெல்லி, ராங்போ ஆகிய இடங்களில் ரயில் நிலையங்கள் அமைக்கப்படுகின்றன. தீஸ்தா பஜாரில் நிலத்தடி ரயில் நிறுத்தமும் அமையும்.

HOPES Trust
மாற்றம் என்பது சொல் அல்ல செயல்
MY ARK Centre
அறிவுசார் குறைபாடுடையோருக்கான
இலவச சிறப்பு பள்ளி
(த.நாடு அரசு அங்கீகாரம் பெற்றது)
சிறு உதவிகளும் பெரும் மாற்றத்தை ஏற்படுத்தும்.
அன்பளிப்புச் செய்து ஆதரவு கொடுங்கள்.
உதவிடுங்கள்
GPay எண்ணுக்கு அனுப்ப:
9841359935 / 9043148388
SB A/c: 5661065244
Central Bank of India
Kooteripattu Branch
IFS Code: CBIN0282413
hopestrust24@gmail.com | 9790439935 | ரெட்டனை ரோடு,
தென்பசியார் கிராமம், திண்டிவனம் தாலுக்கா, விழுப்புரம்-604302

MM கிளினிக்
அரசு மூத்த மருத்துவ அதிகாரி
காலை 10 மணி முதல் மதியம் 2 மணி வரை - முதல் முறை இந்த நோட்டீசை கொண்டுவருபவர்களுக்கு சிகிச்சை இலவசம்
8668018731
அழகிரி நகர் மெயின் ரோடு, வடபழனி, சென்னை - 26.

பெரம்பூர் குடியிருப்போர் செம்பியம் காவல்துறையிடம் மனு

சென்னை – 29 நவம்பர், 2026 பெரம்பூர் வெங்கட்ராமன் தெருவிலுள்ள வசந்த் அபார்ட்மென்ட்ஸ் குடியிருப்போர், அத்தெருவிலுள்ள கடைகளுக்கு வரும் வாடிக்கையாளர்களால் ஏற்படும் மிரட்டல், சொத்துச் சேதம், பொது இடையூறு போன்ற பாதுகாப்புக் கவலைகளைச் சுட்டிக்காட்டி, இரண்டு வாரங்களுக்கு முன் K1 செம்பியம் காவல் நிலையத்தில் மனு அளித்தனர்.

நவம்பர் 15, 2026 தேதியிட்ட அந்த மனுவில், ஆகஸ்ட் 2026 முதல் நிகழ்ந்த குறிப்பிடத்தக்க சில சம்பவங்களைக் குடியிருப்போர் குறிப்பிட்டுள்ளனர். அவை பின்வருமாறு:

ஆகஸ்ட் 28: இரவு 10.30 மணியளவில், ஒரு கும்பல் அபார்ட்மென்ட் வாயிலின் முன்



தங்கள் இருசக்கர வாகனங்களை நிறுத்திவிட்டு மது அருந்தத் தொடங்கியது. அங்கிருந்து செல்லுமாறு குடியிருப்போர் கேட்டுக்கொண்ட போது, அவர்கள் ஆக்ரோஷமாக நடந்துகொண்டு, ஆபாசமாகத் திட்டி, வீட்டுக்குள்ளேயே இருக்குமாறு மிரட்டினர். இருப்பினும், சில குடியிருப்போர் துணிச்சலுடன் அவர்களை எதிர்கொண்டபோது, அந்த மோசமான கும்பல் அநாகரிகமான வார்த்தைகளால் கூச்சலிட்டபடி அங்கிருந்து சென்றதுடன், மீண்டும் வந்து கொன்றுவிடுவதாகக் குடியிருப்போரை அச்சுறுத்திவிட்டுச் சென்றது.

அக்டோபர் 1: போதையில் இருந்த நடுத்தர வயது ஆண் ஒருவர், தனது பைகளையும் பிற உடைமைகளையும் வைத்துக்கொண்டு அபார்ட்மென்ட் வாயிலின் முன் அமர்ந்தார். அந்த இடத்தைவிட்டு நகருமாறு குடியிருப்போர் கேட்டபோது, அவர் வன்முறையில் இறங்கி, குடியிருப்பு வளாகத்துக்குள் குப்பையை வீசியதுடன் கொலை மிரட்டலும் விடுத்தார்.

டிசம்பர் தொடக்கத்தில் புதிய வானிலை அமைப்பு: தமிழ்நாட்டில் மழை நீடிக்க வாய்ப்பு

சென்னை – 29 நவம்பர், 2026 டிசம்பர் தொடக்கத்தில் உருவாகும் என எதிர்பார்க்கப்படும் புதிய வானிலை அமைப்பு, தமிழ்நாட்டில் மழையை நீட்டிக்கச் செய்யும் என எதிர்பார்க்கப்படுகிறது.

இந்த அமைப்பு தாழ்வு மண்டலமாக வலுப்பெறும் வாய்ப்பு குறைவு என்று சுட்டிக்காட்டியுள்ள மண்டல வானிலை ஆய்வு மையம் (RMC), அதன் நகர்வைப் பொறுத்து தனது முன்னறிவிப்பைத் திருத்தியமைக்கக்கூடும்.

நீட்டிக்கப்பட்ட வானிலை முன்னறிவிப்பின்படி, தெற்கு அந்தமான் கடலில் ஞாயிற்றுக்கிழமை மேலடுக்குச் சுழற்சி



உருவாகக்கூடும். இதன் காரணமாக, நவம்பர் 30-ஆம் தேதியொட்டி தெற்கு அந்தமான் கடல், தென்கிழக்கு வங்கக்கடல் பகுதிகளில் குறைந்த காற்றழுத்தப் பகுதி உருவாகலாம்.

டிசம்பர் 2-ஆம் தேதியொட்டி தென்கிழக்கு வங்கக்கடலில் இது தாழ்வு மண்டலமாக வலுப்பெறுவதற்கான வாய்ப்பு குறைவு.

மாத இறுதி வரை, கிழக்கு திசை அலை (easterly wave) காரணமாக மாநிலத்தின் பல பகுதிகளில் ஈரப்பதமான வானிலை தொடரும்.

தமிழ்நாடு நூலக முறைகேடு: போலி நூல்களைப் படிக்கும் ஒவ்வொரு வாசகரும் மன்னிக்க முடியாத குற்றத்தின் கண்ணுக்குத் தெரியாத பாதிக்கப்பட்டவர் ஆகிறார் என சிறப்பு நீதிமன்றம் கருத்து



சென்னை – 29 நவம்பர், 2026 கற்பனை எழுத்தாளர்கள் பெயரில் தவறான உள்ளடக்கம் கொண்ட போலி நூல்களால் நூலக அலமாரிகளை நிரப்புவது நாகரிகத்துக்கும் பண்பாட்டுக்கும் எதிரான கடும் குற்றம் என்றும், அத்தகைய போலி நூல்களைப் படிக்கும் ஒவ்வொரு வாசகரும் அந்த மன்னிக்க முடியாத குற்றத்தின் கண்ணுக்குத் தெரியாத பாதிக்கப்பட்டவராகிறார் என்றும் ஊழல் தடுப்புச் சட்ட வழக்குகளுக்கான சென்னை சிறப்பு நீதிமன்றம் சனிக்கிழமை (நவம்பர் 28, 2026) தெரிவித்தது.

சிறப்பு நீதிபதி எல்.எஸ். சத்தியமூர்த்தி எழுதியதாவது: “நூலகம் என்பது நாகரிகத்தின், பண்பாட்டின் அடையாளம். குழந்தைகளிடமும் இளைஞர்களிடமும் கற்றலை ஊக்குவிக்கும் சிந்தனைக் களஞ்சியமான அது, நம்பகமான ஆதாரப் பொருட்களைத் தேடும் ஆய்வு அறிஞர்களுக்கும் துணைநிற்கிறது. அதன் அலமாரிகள் ஞானத்தின் புகலிடம், மனித சிந்தனைகளின் ஆவணக் காப்பகம், கற்றலின் அடைக்கலம், வரலாறு, இலக்கியம், அறிவியல் ஆகியவற்றின் பெட்டகம்.”

அவர் மேலும் கூறினார்: “கற்பனை எழுத்தாளர்களின் போலி நூல்களாலும், திருடப்பட்ட பக்கங்களாலும், தவறான உள்ளடக்கம் கொண்ட போலி புத்தகங்களாலும் அத்தகைய அலமாரிகள் நிரப்பப்பட்டால், அது நாகரிகத்துக்கும் பண்பாட்டுக்கும் எதிரான கடும் குற்றமாகும். இத்தகைய மிக மோசமான நூல்கள் விரைவில் தமிழ்நாட்டின் பொது நூலகங்களை அழித்து, (எகிப்தில் அழிவைச் சந்தித்த) அலெக்சாண்டிரியா நூலகத்தின் கதியையே அடையச் செய்யும்.”

கருப்பை நார்த்திசுக் கட்டிகளுக்கு தொலைதூர ரோபோட்டிக் அறுவை சிகிச்சையை மேற்கொண்ட பிரசாந்த் ஃபெர்ட்டிலிட்டி

சென்னை – 29 நவம்பர், 2026 உத்தரப் பிரதேசத்தின் மொரதாபாத்திலுள்ள நோயாளி ஒருவருக்கு, சென்னையிலிருந்தபடியே ரோபோட்டிக் மயோமெக்டமி அறுவை சிகிச்சையை பிரசாந்த் ஃபெர்ட்டிலிட்டி செவ்வாய்க்கிழமை (நவம்பர் 24, 2026) தொலைவிலிருந்து செய்தது.

மொரதாபாத் அபெக்ஸ் மருத்துவமனையின் மூத்த ஆலோசகரும் ரோபோட்டிக்/ லேப்ராஸ்கோப்பி அறுவை சிகிச்சை நிபுணருமான லீனா மெஹ்ரோத்ரா, சென்னை பிரசாந்த் மருத்துவமனைகளிலிருந்தபடி எஸ்எஸ்ஐ மந்த்ரா (SSI Mantra) அறுவை சிகிச்சை ரோபோட்டிக் அமைப்பைப் பயன்படுத்தி இந்த அறுவை சிகிச்சையை மேற்கொண்டார்;



அப்போது நோயாளி மொரதாபாத் அபெக்ஸ் மருத்துவமனையில் இருந்தார். அங்குள்ள மருத்துவக் குழு இந்த நடைமுறைக்கு உதவியது.

சுமார் 45 நிமிடங்கள் நடந்த இந்த அறுவை சிகிச்சையில், கருப்பையைப் பாதுகாத்தபடி நார்த்திசுக் கட்டிகள் அகற்றப்பட்டன. நார்த்திசுக் கட்டிகளால் கருவுறும் திறன் பாதிக்கப்பட்டிருப்பது அந்த நோயாளிக்குக் கண்டறியப்பட்டிருந்தது. அவர் நன்கு குணமடைந்து வருகிறார்; மருத்துவ அனுமதி கிடைத்தால் இன்னும் சில நாட்களில் வீடு திரும்புவார் என எதிர்பார்க்கப்படுகிறது.

சென்னையில் நடைபெற்ற மலட்டுத்தன்மை மேலாண்மை சர்ச்சைகள் குறித்த ஒன்பதாவது ஆண்டு மாநாட்டின் (CIIM 2026) ஒரு பகுதியாக இந்த அறுவை சிகிச்சை நடத்தப்பட்டு நேரலையில் ஒளிபரப்பப்பட்டது.

கருவுறுதல் சிகிச்சையில் ரோபோட்டிக் தொழில்நுட்பத்தின் பங்கு குறித்து, பிரசாந்த் மருத்துவமனைக் குழுமத்தின் இயக்குநர் சம்ஹிதா மோதுரி, குழுமத்தின் தலைவர் சி. கீதா ஹரிப்ரியா ஆகியோர் பேசினர்.

115 புத்தகங்களை வெளியிட்டு உலக சாதனை படைத்த.கவிஞர் விவேகா

சென்னை – 29 நவம்பர், 2026 ஐக்கிய அரபு அமீரகத்தில் உள்ள ஷார்ஜாவில் நடைபெற்ற சர்வதேச புத்தக கண்காட்சியில் கற்றல் பதிப்பகம் சார்பில் தயாரான 115 புத்தகங்களை கவிஞரும், பாடலாசிரியருமான விவேகா வெளியிட்டு, உலக சாதனை படைத்த நிகழ்வு தமிழ் இலக்கிய உலகில் மிகப்பெரிய அதிர்வை ஏற்படுத்தியிருக்கிறது. கடந்த 14-ஆம் தேதியன்று ஷார்ஜாவில் நடைபெற்ற சர்வதேச புத்தக கண்காட்சியில் உலகம் முழுவதிலும் இருந்து பல்வேறு மொழிகளும் புத்தகங்கள் இடம்பெற்றிருந்தது. இந்த கண்காட்சியில் புத்தக வெளியீட்டு நிகழ்வுக்கான பிரத்யேக கலையரங்கமும் அமைக்கப்பட்டிருந்தது. இந்த அரங்கத்தில் கற்றல் கல்வி மையத்தின்



நிறுவனரும், கல்வியாளருமான ஸ்ரீ ரோகிணி தலைமையில் கற்றல் பதிப்பகம் பதிப்பித்த 115 புத்தகங்கள் வெளியீட்டு நிகழ்வு நடைபெற்றது. இதில் கவிஞரும், திரைப்பட பாடலாசிரியருமான விவேகா சிறப்பு விருந்தினராக கலந்து கொண்டு, ஒரே தருணத்தில் 115 புத்தகங்களை வெளியிட்டு வாழ்த்துரை வழங்கினார். தமிழ்,அரபி, பிரஞ்சு, மலையாளம், ஆங்கிலம் ஆகிய மொழிகளில் 115 எழுத்தாளர்களின் 115 நூல்கள் ஒரே மேடையில் வெளியிடப்பட்டது இந்த நிகழ்வில் தான் என்றும்... இது ஒரு உலக சாதனை என்றும்.. பன்மொழி அறிஞர்கள் தெரிவித்துள்ளனர். 12 வயதுக்குள் 5 மொழிகளில் நூல்கள் எழுதிய காதம்பரி என்ற சிறுமியும் மேடையில் கவுரவிக்கப்பட்டார்! இந்த நிகழ்வினை தொடர்ந்து நல்வாழ்வு வழங்கிய ஐக்கிய அரபு அமீரகத்திற்கு நல்வாழ்த்துக்கள் தெரிவிக்கும் நிகழ்வு நடைபெற்றது. இதில் ஷார்ஜாவில் உள்ள இந்திய தூதராக அதிகாரிகளும், உயரதிகாரிகளும், தமிழறிஞர்களும், தமிழ் ஆர்வலர்களும், புத்தக வாசிப்பாளர்கள் என பலரும் கலந்து கொண்டு சிறப்பித்தனர்.

Oasis Grace
Engineering Projects Pvt Ltd
Build Your Future With Us
RTN.DR.R.SATHYANARAYANAN,
Director - Business Development
+91 9360136897 / +91 8148231942
No.15, North Mada Street, Srinagar Colony, Saidapet, Chennai-600015
www.oasisgrace.in | business@jmrgroup.org

திருப்பரங்குன்றம் விவகாரம் – நேரலைச் செய்தி: ‘தீபத்தூணில்’ கார்த்திகை தீபம் ஏற்றப்பட்டது; உச்ச நீதிமன்றம் நியமித்த ரிசீவர்கள் மேற்பார்வையில் நிகழ்வு

சென்னை – 29 நவம்பர், 2026

திருப்பரங்குன்றம் மலை உச்சியிலுள்ள ‘தீபத்தூணில்’ இன்று மாலை 5 மணிக்கு கார்த்திகை தீபம் ஏற்றப்பட்டது. உச்ச நீதிமன்றம் நியமித்த ரிசீவர்களான மேகாலயா உயர் நீதிமன்ற முன்னாள் தலைமை நீதிபதி எஸ். வைத்தியநாதன், சென்னை உயர் நீதிமன்ற முன்னாள் நீதிபதி வி. பார்த்திபன் ஆகியோர் ஏற்பாடுகளை மேற்பார்வையிட்டனர்.

தீபம் ஏற்றப்பட்டதும், ‘வெற்றிவேல் முருகனுக்கு அரோகரா’ (வெற்றி வேலைத் தாங்கிய முருகப் பெருமானுக்கு வணக்கம்) என உணர்ச்சிப் பெருக்குடன் முழக்கமிட்ட பக்தர்கள், பட்டாசு வெடித்துக் கொண்டாடினர். கோயிலுக்கு வெளியே பாதுகாப்புப் பணியில் இருந்த சிஆர்பிஎஃப் வீரர்களுக்கும் அவர்கள் நன்றி தெரிவித்தனர்.

“இது இவ்வுலகிற்கு அப்பாற்பட்ட ஓர் அனுபவம்,” என்று உச்ச நீதிமன்றம் நியமித்த ரிசீவர்களில் ஒருவரான வி. பார்த்திபன் கூறினார்.



திருப்பரங்குன்றம் மலையில் சர்ச்சைக்குரிய கல் தூணில் புனித கார்த்திகை தீபம் ஏற்றத் தவறியதன் மூலம், நிர்வாக அதிகாரிகள் நீதிமன்ற உத்தரவுகளை வேண்டுமென்றே மீறினர் என உச்ச நீதிமன்றம் தெரிவித்தது. வெள்ளிக்கிழமை (நவம்பர் 27, 2026) நீதிமன்ற அவமதிப்பு மனுக்களை விசாரித்த நீதிமன்றம், அதிகாரிகளும் அறங்காவலர் குழுவும் “தங்கள் அரசியல் எஜமானர்களின் விருப்பப்படி” செயல்பட்டதாகக் கடுமையாகச் சாடியது.

சனிக்கிழமை (நவம்பர் 28, 2026) அர்ச்சகர்களுடன் ஆலோசித்த பிறகு, கல் தூணான ‘தீபத்தூணில்’ கார்த்திகை தீபம் ஏற்றுமாறு கோயில் ரிசீவர்களுக்கு உச்ச நீதிமன்றம் உத்தரவிட்டிருந்தது.

எழிமலையில் உள்ள இந்தியக் கடற்படை அகாடமியில், பயிற்சியை நிறைவு செய்த வீரர்களின் அணிவகுப்பு மரியாதையை ஏற்றுக் கொண்டார், குடியரசுத்தலைவர்

சென்னை – 29 நவம்பர், 2026

எழிமலையில் உள்ள இந்தியக் கடற்படை அகாடமியில், பயிற்சியை நிறைவு செய்த வீரர்களின் அணிவகுப்பு மரியாதையை ஏற்றுக் கொண்டார், குடியரசுத்தலைவர்.

எழிமலையில் உள்ள இந்திய கடற்படை அகாடமி, 2026 நவம்பர் 28 அன்று, 2026-ன் இலையுதிர் பருவத்தில் பயிற்சியை நிறைவு செய்த வீரர்களின் அணிவகுப்பு நிகழ்ச்சியை நடத்தியது. இதில் 69 பெண் பயிற்சியாளர்கள் உட்பட மொத்தம் 427 பயிற்சியாளர்கள், தங்களுக்கு அளிக்கப்பட்ட கடுமையான அடிப்படை ராணுவப் பயிற்சியை வெற்றிகரமாக நிறைவு செய்தனர். இந்த அணிவகுப்பில் வங்கதேசம், கென்யா, மலாவி, மாலத்தீவு, மியான்மர், ஓமன், சீஷெல்ஸ், தான்சானியா, திமோர் லெஸ்தே ஆகிய ஒன்பது நட்பு நாடுகளைச் சேர்ந்த 18 பயிற்சியாளர்களும் பங்கேற்றனர்.

இந்த நிகழ்ச்சியல் குடியரசுத்தலைவர் திரௌபதி முர்மு, முதன்மை விருந்தினராகக் கலந்துகொண்டு அணிவகுப்பு மரியாதையை ஏற்றுக் கொண்டார். கேரள ஆளுநர் ஓம் பிரகாஷ் மாத்தூர், கேரள அரசின் உயர்கல்வித் துறை அமைச்சர் ரோஜி எம். ஜான், கடற்படைத் தளபதி அட்மிரல் கிருஷ்ணா சுவாமிநாதன், தெற்கு கடற்படைத் தலைமை அதிகாரி வைஸ் அட்மிரல் சமீர் சக்சேனா, இந்தியக் கடற்படையின் மூத்த அதிகாரிகள், சிறப்பு விருந்தினர்கள் உள்ளிட்டோரும் கலந்து கொண்டனர்.



பயிற்சியின் போது சிறந்து விளங்கிய பயிற்சியாளர்களுக்கு, குடியரசுத்தலைவர், பதக்கங்களையும் கோப்பைகளையும் வழங்கி கௌரவித்தார்.

போதைப்பொருள் இல்லாத இந்தியாவை உருவாக்குவதில் இளைஞர்களின் பங்கு முக்கியமானது – மத்திய அமைச்சர் கிஷன் ரெட்டி

சென்னை – 29 நவம்பர், 2026

போதைப்பொருள் இல்லாத இந்தியாவை உருவாக்குவதில் இளைஞர்களின் பங்கு முக்கியமானது – மத்திய அமைச்சர் கிஷன் ரெட்டி.

தெலங்கானா மாநிலம் ஹைதராபாதில், போதைப்பொருள் இல்லாத இந்தியா தொடர்பாக, 3 நாட்கள் 40 கிலோ மீட்டர் தூர நடைப்பயணம் நடைபெற்றது. நவம்பர் 25 முதல் 27 வரை நடைபெற்ற இந்தப் பயணம், ஜூப்ளி ஹில்ஸில் நிறைவடைந்தது.

இதில் நிறைவு விழாவில் இன்று (28.11.2026) மத்திய நிலக்கரித்துறை அமைச்சர் ஜி. கிஷன் ரெட்டி பங்கேற்றார். இளைஞர்கள், மாணவர்கள், மக்கள் பிரதிநிதிகள், விளையாட்டு வீரர்கள், திரையுலகினர், ஆன்மிகத் தலைவர்கள் உள்ளிட்ட ஏராளமானோர் இதில் பங்கேற்றனர். பத்ம விபூஷண் விருது பெற்ற குருதேவ் ஸ்ரீ ஸ்ரீ ரவிசங்கர், டாக்டர் கே. சிரஞ்சீவி, டாக்டர் டி. நாகேஸ்வர ரெட்டி ஆகியோரும் நிறைவு விழாவில் பங்கேற்றனர்.

பிரதமர் நரேந்திர மோடி ஆகஸ்ட் மாதம் தொடங்கிய 100 வார கால ‘வளர்ச்சியடைந்த பாரதத்திற்கான போதைப்பொருள் இல்லாத இளைஞர்கள் இயக்கத்தின்’ ஒரு பகுதியாக இந்த நடைப்பயணம் ஏற்பாடு செய்யப்பட்டது.



போதைப்பொருள் பழக்கம் இளைஞர்களின் எதிர்காலத்தையும் கனவுகளையும் சீரழிக்கும் ஆபத்தான பிரச்சினை என்று மத்திய அமைச்சர் கிஷன் ரெட்டி தெரிவித்தார். இளைஞர்கள் போதைப்பொருட்களைத் தவிர்த்து, ஆரோக்கியமான சமூகத்தை உருவாக்க வேண்டும் என்றும் அவர் கேட்டுக்கொண்டார்.

இந்தியாவை 2029-க்குள் போதைப்பொருள் இல்லாத நாடாக மாற்ற அரசு உறுதிபூண்டுள்ளதாக கிஷன் ரெட்டி தெரிவித்தார். போதைப் பழக்கத்திலிருந்து விடுபட உதவி தேவைப்படுவோர் 24 மணி நேர இலவச உதவி எண் 14446-ஐத் தொடர்பு கொள்ளலாம் என்றும் அவர் குறிப்பிட்டார்.

உத்தராகண்ட் மாநிலத்தில் நிகழ்ந்த விபத்தில் ஏற்பட்ட உயிரிழப்புகளுக்குப் பிரதமர் நரேந்திர மோடி இரங்கல்

சென்னை – 29 நவம்பர், 2026

உத்தராகண்ட் மாநிலம், பௌரி கர்வால் மாவட்டத்தில் நிகழ்ந்த விபத்தில் ஏற்பட்ட உயிரிழப்புகளுக்குப் பிரதமர் நரேந்திர மோடி இரங்கல் தெரிவித்துள்ளார்.

இந்த விபத்தில் தங்கள் அன்புக்குரியவர்களை இழந்த குடும்பத்தினருக்கு அவர் தமது ஆறுதலைத் தெரிவித்துள்ளார். காயமடைந்தவர்கள் விரைவில் குணமடைய பிரார்த்தனை செய்வதாக அவர் கூறியுள்ளார்.

இந்த விபத்தில் உயிரிழந்த ஒவ்வொருவரின் குடும்பத்துக்கும் பிரதமரின் தேசிய நிவாரண நிதியிலிருந்து தலா ரூ.2 லட்சம் உதவித் தொகை வழங்கப்படும் என்று பிரதமர் அறிவித்துள்ளார். காயமடைந்த ஒவ்வொருவருக்கும் தலா ரூ.50 ஆயிரம் வழங்கப்படும் என்றும் அவர் தெரிவித்துள்ளார்.

இதுதொடர்பாக சமூக ஊடக எக்ஸ் தளத்தில் பிரதமர் அலுவலகம் வெளியிட்டுள்ள பதிவில்



கூறியிருப்பதாவது:

"உத்தராகண்ட் மாநிலத்தின் பவுரி கர்வால் மாவட்டத்தில் நிகழ்ந்த விபத்தில் உயிரிழப்புகள் ஏற்பட்ட செய்தி மிகுந்த வேதனையை அளிக்கிறது. தங்கள் அன்புக்குரியவர்களை இழந்த குடும்பத்தினருக்கு எனது ஆழ்ந்த இரங்கலைத் தெரிவித்துக் கொள்கிறேன். காயமடைந்தவர்கள் விரைவில் குணமடையப் பிரார்த்திக்கிறேன்.

உயிரிழந்த ஒவ்வொருவரின் குடும்பத்தினருக்கும் பிரதமரின் தேசிய நிவாரண நிதியிலிருந்து ரூ.2 லட்சம் உதவித் தொகை வழங்கப்படும். காயமடைந்தவர்களுக்கு ரூ.50 ஆயிரம் வழங்கப்படும்: பிரதமர் நரேந்திர மோடி."

அளவுக்கு மேல் ஏற்றாதீர்கள் - மூவர் பயணம் ஆபத்து.

சாலை பாதுகாப்பு விழிப்புணர்வு

ஹலோ மிரர் மெட்ராஸ் - பாதுகாப்பாகச் செல்லுங்கள்

பாதுகாப்பாக வீடு சேருங்கள் - உங்களுக்காகக் காத்திருக்கிறார்கள்.

சாலை பாதுகாப்பு விழிப்புணர்வு

ஹலோ மிரர் மெட்ராஸ் - பாதுகாப்பாகச் செல்லுங்கள்

டிசம்பர் 4-ல் வெளியாகும் விஜய் சேதுபதியின் 'டிரெயின்' படத்தின் 'டிரெயின் ஆன் வீல்ஸ்' விளம்பரப் பயணம் தொடங்கியது!

சென்னை – 29 நவம்பர், 2026 இயக்குநர், எழுத்தாளர் மற்றும் இசையமைப்பாளர் மிஷ்கின் இயக்கத்தில், விஜய் சேதுபதி நடிப்பில் உருவாகியுள்ள 'டிரெயின்' திரைப்படம் வரும் டிசம்பர் 4-ஆம் தேதி திரையரங்குகளில் வெளியாகவுள்ளது.

இப்படத்தின் வெளியீட்டை முன்னிட்டு, 'டிரெயின் ஆன் வீல்ஸ்' (Train on Wheels) என்ற பிரம்மாண்டமான விளம்பர முன்னெடுப்பை இன்று படக்குழுவினர் தொடங்கினர். ரயில் கம்பார்ட்மென்ட் போன்ற வடிவமைப்பில் உருவாக்கப்பட்டுள்ள இந்த விளம்பர அமைப்பில் படக்குழுவினர் பயணித்து, நகரம் முழுவதும் படத்தை விளம்பரப்படுத்தும் வகையில் இத்திட்டம் வடிவமைக்கப்பட்டுள்ளது. 'கபாலி' திரைப்படத்தின் விமான விளம்பரத்தைப் போலவே, வி கிரியேஷன்ஸ் சார்பில் தயாரிப்பாளர் கலைப்புலி எஸ். தாணு இந்தப் பிரம்மாண்ட விளம்பர முயற்சியை உருவாக்கியுள்ளார். இந்த நிகழ்வில் தயாரிப்பாளர் கலைப்புலி எஸ். தாணு, இயக்குநர், எழுத்தாளர் மற்றும் இசையமைப்பாளர் மிஷ்கின், கதாநாயகன் விஜய் சேதுபதி, படத்தில் முக்கியக் கதாபாத்திரங்களில் நடித்துள்ள ஐரா தயானந்த், ப்ரீத்தி கரன், ஜனனி, வின்சென்ட் அசோகன், ரோஹன் உள்ளிட்ட படக்குழுவினரும், சிறப்பு விருந்தினர்களாக 'டோரதி' சனத் மற்றும் ரிஷிகாந்த் ஆகியோரும் கலந்து கொண்டனர்.

மேலும், தொழில்நுட்பக் கலைஞர்கள் மற்றும் ஊடகவியலாளர்கள் பலர் பங்கேற்றனர். பத்திரிகை மற்றும் ஊடகத்தினர் முன்னிலையில் கொடியசைத்துத் தொடங்கி வைக்கப்பட்ட இந்த விளம்பரப் பயணம், படத்தின் வெளியீட்டிற்கான எதிர்பார்ப்பை மேலும் அதிகரித்துள்ளது.

நிகழ்வில் பேசிய இயக்குநர் மிஷ்கின், இந்தப் பயணத்தில் பங்கேற்ற அனைவருக்கும் நன்றி தெரிவித்தார். உறுதுணையாக இருந்த தனது தம்பியின் உழைப்பையும், படத்தில் நடித்த ஐரா, ப்ரீத்தி, ஜனனி மற்றும் திருநங்கை நடிகைகளின் பங்களிப்பையும் பாராட்டினார். குறைந்த இடவசதி கொண்ட ரயில் பெட்டிக்குள் படப்பிடிப்பை நடத்தியதில் ஏற்பட்ட சவால்களையும், டிசம்பர் 4-ஆம் தேதி வெளியாகவுள்ள இப்படத்திற்குக் கிடைத்து வரும் நேர்மறையான விமர்சனங்களையும் குறிப்பிட்டார். விஜய் சேதுபதியின் நடிப்பு, சண்டைக் காட்சிகள் மற்றும் உடல் உழைப்பைப் பெரிதும் பாராட்டிய அவர், 'முரட்டுக் காளை', 'செந்தூரப் பூவே' உள்ளிட்ட படங்களின் ரயில் சண்டைக் காட்சிகளைக் காட்டிலும் இப்படத்தின் சண்டைக் காட்சிகள் சிறப்பாக அமைந்துள்ளதாகவும், விறுவிறுப்பான த்ரில்லர் திரைப்படமாக உருவாகியுள்ளதாகவும் தெரிவித்தார். படம் தாமதமானாலும், சரியான நேரத்தில் வெளியாகவுள்ளதாகக் குறிப்பிட்ட அவர், தயாரிப்பாளர் கலைப்புலி எஸ். தாணுவின் பணப்பெட்டி நிரம்பும் அளவிற்கு இப்படம் வெற்றிபெற வேண்டும் என்றும் வாழ்த்தினார்.

நடிகர் விஜய் சேதுபதி பேசுகையில், 'டிரெயின்' திரைப்படம் டிசம்பர் 4-ஆம் தேதி வெளியாகவுள்ளதாகவும், இப்படத்தின் மீது மிகுந்த நம்பிக்கை கொண்டிருப்பதாகவும் தெரிவித்தார். படம் பார்த்துப் பாராட்டியதன் மூலம் தொடங்கிய நட்பு, இன்று இந்தத் திரைப்படத்தில் இணைந்து பணியாற்றும் அளவிற்கு வளர்ந்துள்ளதாகவும், தங்களது பயணம் மிகவும் அழகாக அமைந்ததாகவும் குறிப்பிட்டார். அந்தப் பயணம் திரைப்படத்திலும் சிறப்பாக வெளிப்பட்டிருக்கும் என்று நம்புவதாகத் தெரிவித்தார். மேலும், தயாரிப்பாளர் கலைப்புலி எஸ். தாணு அவர்களின் பணப்பெட்டியும் மனப்பெட்டியும் நிரம்ப வேண்டும் என்று வாழ்த்தியதுடன், தன்னுடன் நடித்த ஐரா, ஸ்ருதி ஹாசன் உள்ளிட்ட அனைத்துக் கலைஞர்களின் உழைப்பையும் பாராட்டினார். நிற்காமல் ஓடும் ரயிலைப் போல, பார்வையாளர்களின் கவனம் சிதறாமல் விறுவிறுப்பாகச் செல்லும் திரைப்படமாக 'டிரெயின்' இருக்கும் என்றார். ஐந்து மணி நேரக் கதைக்களத்தில் பழிவாங்கல், கோபம், அகால மரணம், அற்புதமான காதல், குழந்தைப் பிறப்பு எனப் பல்வேறு உணர்வுகள் நிறைந்திருப்பதாகக் குறிப்பிட்ட விஜய் சேதுபதி, இவற்றுடன் இயக்குநர் மிஷ்கின் ஆழமாகப் பேசும் பேரன்பும் மனிதநேயமும் இப்படத்தின் முக்கிய அம்சங்களாக இருக்கும் என்றார். மிஷ்கின் இசையமைப்பாளராகவும் சிறப்பாகப் பணியாற்றியுள்ளதாகவும், அவருக்கு இனிவரும் காலங்களில் நிறைய வாய்ப்புகள் கிடைக்கும் என்றும் பாராட்டினார்.

ஒளிப்பதிவாளர் ஃபௌசியா, சிறிய ரயில் பெட்டிக்குள் அழகான ஒளியமைப்பு மற்றும் காட்சிகளைச் சிறப்பாகப் படமாக்கியுள்ளதாகவும் குறிப்பிட்டார். அனைவரும் திரையரங்கிற்கு வந்து படத்தைப் பார்க்க வேண்டும் என்றும், இந்த ரயில் பயணம் பார்வையாளர்களின் மனதில் நீங்கா இடம்பிடிக்கும் என்றும் தெரிவித்தார்.

தயாரிப்பாளர் கலைப்புலி எஸ் தாணு பேசுகையில், ரயில் பயணத்தின் அமைதியையும் சுகத்தையும் குறிப்பிட்டு, ஒரே இடத்தில் படமாக்கப்பட்ட இப்படத்தின் வெளியீடு தாமதமானதற்கு கிராபிக்ஸ் (CG) பணிகளே முக்கியக் காரணம் என்று தெரிவிக்கப்பட்டது. எட்டு கம்பார்ட்மென்ட்களில் உருவாக்கப்பட்டுள்ள இப்படத்தில் இயக்குநர் மிஷ்கின் மற்றும் விஜய் சேதுபதி இணைந்து பணியாற்றும் காட்சிகளில் ரயில் அசைவதற்காக கிராபிக்ஸ் பணிகள் நடைபெற்று வருவதாகவும், அதனால் தாமதம் ஏற்பட்டதாகவும் தெரிவித்தார். மேலும், இப்படத்தில் இடம்பெற்றுள்ள 'ஆகாச மழை' பாடலை தயாரிப்பாளர் தாணு எழுதியுள்ளதாகவும், அதை தனது குரலில் பாடியுள்ளதாகவும் தெரிவித்தார். இப்படத்தில் இடம்பெறும்

சணல் மூலப்பொருள்களை இருப்பு வைக்க புதிய கட்டுப்பாடு: விவசாயிகள், உற்பத்தியாளர்களின் நலனைக் காக்க மத்திய அரசு நடவடிக்கை

சென்னை – 29 நவம்பர், 2026

சணல் மூலப்பொருள்களை இருப்பு வைக்க புதிய கட்டுப்பாடு: விவசாயிகள், உற்பத்தியாளர்களின் நலனைக் காக்க மத்திய அரசு நடவடிக்கை.

சணல் மூலப்பொருள்களை இருப்பு வைப்பதற்கு புதிய உச்சவரம்புகளை மத்திய ஜவுளித்துறை அமைச்சகத்தின் கீழ் செயல்படும் சணல் ஆணையம் விதித்துள்ளது. இதற்கான உத்தரவு நேற்று (2026 நவம்பர் 27) பிறப்பிக்கப்பட்டுள்ளது.

சணல் சந்தையில் விலை ஏற்ற இறக்கத்தைத் தடுக்கவும், மூலப்பொருள் தட்டுப்பாடு ஏற்படாமல் பாதுகாக்கவும் இந்த நடவடிக்கை எடுக்கப்பட்டுள்ளது. இதன்படி, சணல் கட்டும் இயந்திரம் உள்ள இடத்தில், அதிகபட்சம் 1,000 குவிண்டால் சணல் வைத்திருக்கலாம். பிற பதிவு செய்த இருப்பு வைப்பாளர்கள் 100 குவிண்டால் வரை வைத்திருக்கலாம். பதிவு செய்யாதவர்கள் அல்லது இருப்பு விவரங்களைச் சமர்ப்பிக்காதவர்கள் 5 குவிண்டால் மட்டுமே வைத்திருக்க முடியும். சணல் ஆலைகள் தங்களின் தற்போதைய உற்பத்தி அளவின்படி 90 நாட்களுக்குத் தேவையான சணலை இருப்பு வைக்கலாம்.

அனுமதிக்கப்பட்ட அளவைவிட அதிகமாக இருப்பு வைத்திருப்பவர்கள், டிசம்பர் 10-ம் தேதிக்குள் கூடுதல் சணலை விற்க வேண்டும்.

அனைத்து இருப்பு வைப்பாளர்களும் இரண்டு வாரங்களுக்கு ஒருமுறை ஜூட் ஸ்மார்ட் (Jute SMART) இணையதளத்தில் இருப்பு விவரங்களைப் பதிவு செய்ய வேண்டும். விதிகளை மீறுவோரின் கிடங்குகளில் சோதனை நடத்தவும், சணலைப் பறிமுதல் செய்யவும் அதிகாரிகளுக்கு அதிகாரம் வழங்கப்பட்டுள்ளது. விதிமீறலுக்கு சிறைத் தண்டனையுடன், அபராதமும் விதிக்கப்படும்.

இந்த நடவடிக்கை சணல் விவசாயிகள், உற்பத்தியாளர்கள், நுகர்வோர் ஆகியோரின் நலனைக் காக்க உதவும்.



RS Polyclinic
OUR ESTEEMED DOCTORS

Dr M. Rajkumar
MBBS MS DNB MCH (vascular)
Sr Vascular Surgeon
98410 25996

Dr K. Namitha Bhuvaneswari
MS (Opthal) DO MBA
Sr Eye Surgeon
9444 288784

Dr Sathish Rajkumar
MBBS MS FMAS
Laparoscopic & Laser Surgeon
9445 401793

Dr Shanthi R
MBBS MS MCH (vascular)
Sr Vascular Surgeon
9884 650945

Dr Salins R
MBBS MD
General Physician
87780 87742

Dr Praveena E
MBBS MS (ENT)
Sr ENT Surgeon
9944 100443

EXPERT DOCTORS | COMPASSIONATE CARE | ADVANCED TREATMENT | YOUR HEALTH OUR PRIORITY

Caring for you... Every day, Every way.

PASSPORT | MSME | PAN | AADHAAR
FSSAI | PATTA | LEGALHEIR
2,4 WHEELER INSURANCE
PROPERTY TAX, EB - NAME TRANSFER
STATE AND CENTRAL GOVT
AUTHORISED FRANCHISEE
ALL ONLINE SERVICES
இ-சேவை மையம்
ஸ்டார் ரெயின்போ சர்வீசஸ்
11,SOUTH PERUMAL KOIL STREET, VADAPALANI, CHENNAI - 600 026.
8148231942 / 8144337349
பொது இ-சேவை மையம்

What We Do

- Project Management
- Residential Construction
- Commercial Construction
- Industrial & Factory, Construction
- Istructrzal Design
- Architectural Design
- PEB and HKAC Works

Build Your Future With Us

RTN.DR.R.SATHYANARAYANAN
Director Business Development
+91 9360136897
+91 8148231942

Chairman Media and Communications
Rorary Rant of Chonnal Rainbow
Duty Planning Taminudu Police Traffic Warden
Obtber
Editor and Projactas Hallo Mirror Medary Daily

Who We Are

In the year 2012 Oasis Grace extended its oporations in India and o doal of bringhng intornationol eonsrrucomo practioas in uales.

25 Locations
450 Employees
500+ Yearnnn
JMR GROUP
150+ Stiears

Key Members

Dr. Jose Mahin Richin
Rasnanau Rasstar

V. Jnii Mandan
Ionth Rangnarng offisan,
Ionths Ranas Sngnaering Projects Pvt Ltd

Oasis Grace
Engineering projects Pvt Ltd

No.15. North Mada Street,
Srinagar Colony,
Saldapet, Chennai-600015

25+ Locations
450+ Employees
500+ Projects
20+ Years of Excellence



www.oasisgrace.in
business@jmrgroup.org

Our Clientele

RELIANCE Alliance Alliance Anvid
unitech TATA KOHLER

-JMR

Our Projects


VR - DOUM PORT

SHIO ARDADIRE NNJICAT, SNOAN




THE VIEW WOYEL

Projects in India


VB Mall - Anna Nagar


Bougan Villa - tyyapanthangal

Projects in India


Power Plant jam Nagar - Reliance


Aqua Designs India Pvt Ltd

Projects in India


intown - Chennai


Orchid Spring - Alliance

Projects in Coimbatore





Projects in Bangalore





Aurigaa - Bangalore













Projects in Chennai


Vettuvangeni


tyyapanthangal


Thoraipakkam


Adambakkam